Suivi trimestriel des indicateurs sectoriels (Septembre 2018)

Emplois en fabrication de produits pharmaceutiques (SCIAN 3254)

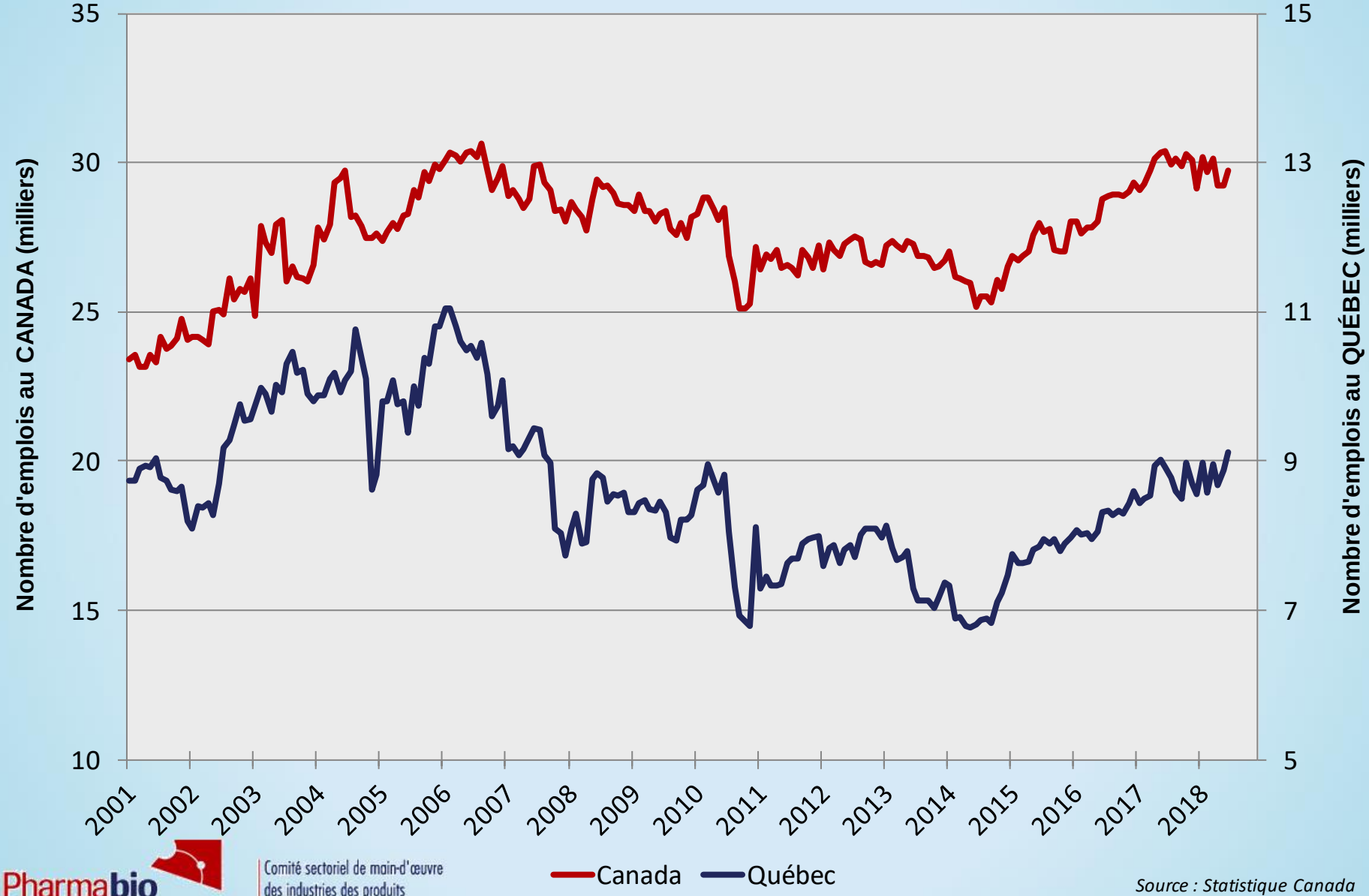

Pharmabio Développement
Comité sectoriel de main-d'œuvre des industries des produits pharmaceutiques et biotechnologiques

Source : Statistique Canada

Pharmabio.qc.ca

Emplois en service de R&D (SCIAN 5417)

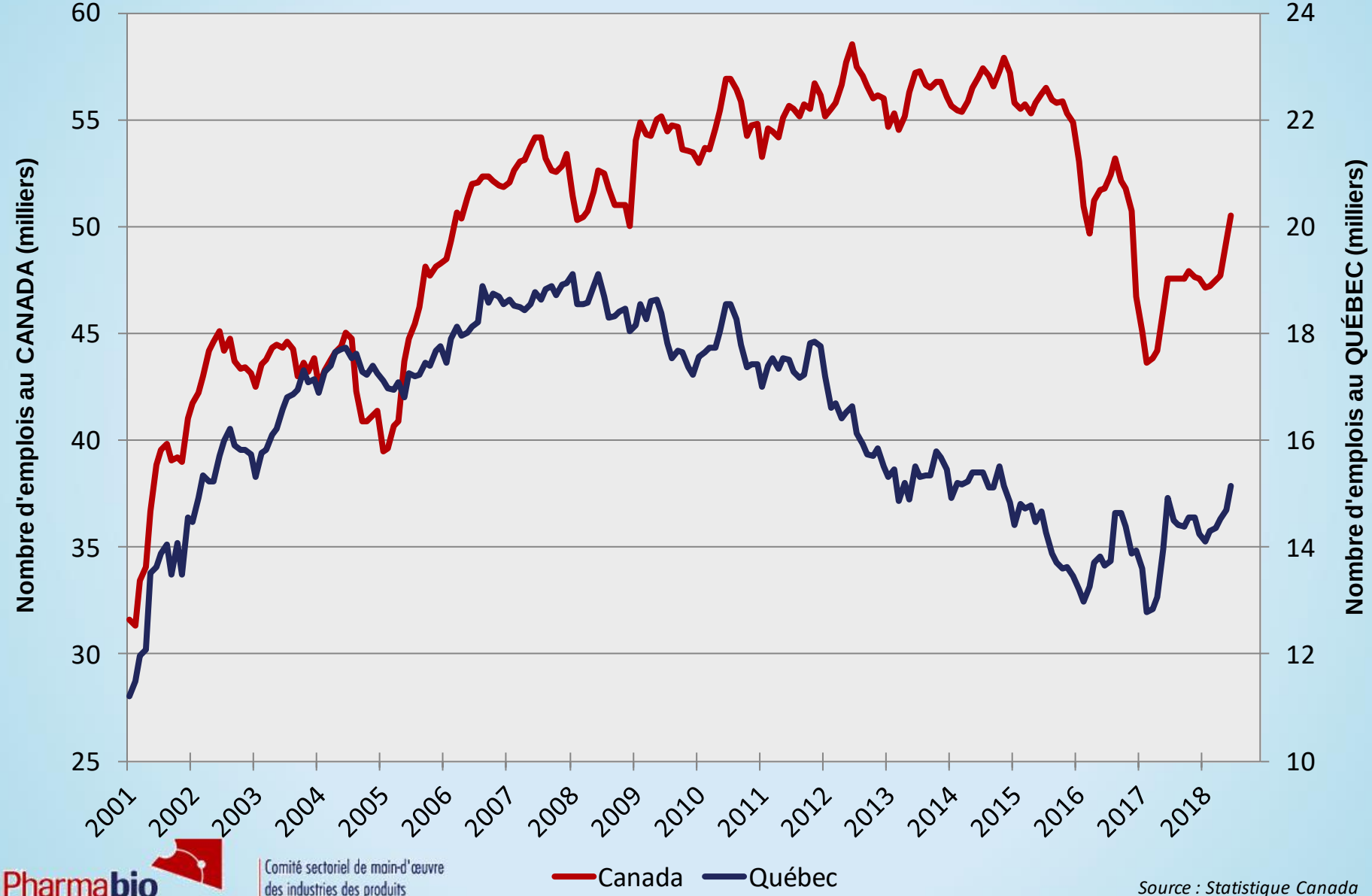

Pharmabio Développement
Comité sectoriel de main-d'œuvre des industries des produits pharmaceutiques et biotechnologiques

Source : Statistique Canada

Pharmabio.qc.ca

Évolution des emplois au Québec selon les secteurs

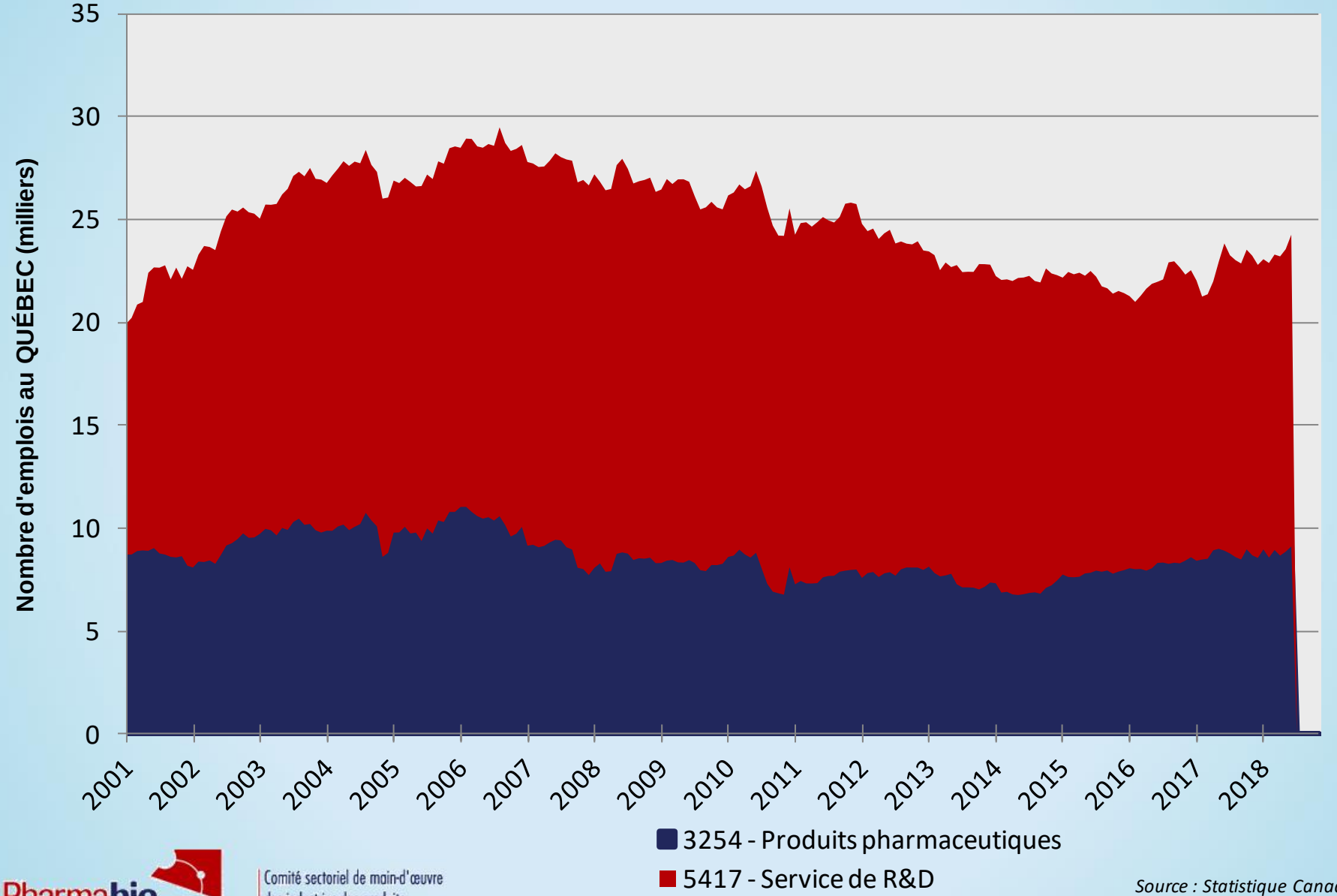

Source : Statistique Canada

Pharmabio Développement
Comité sectoriel de main-d'œuvre des industries des produits pharmaceutiques et biotechnologiques

Pharmabio.qc.ca

Semaine normale de travail selon le type de rémunération au Québec (SCIAN 3254)

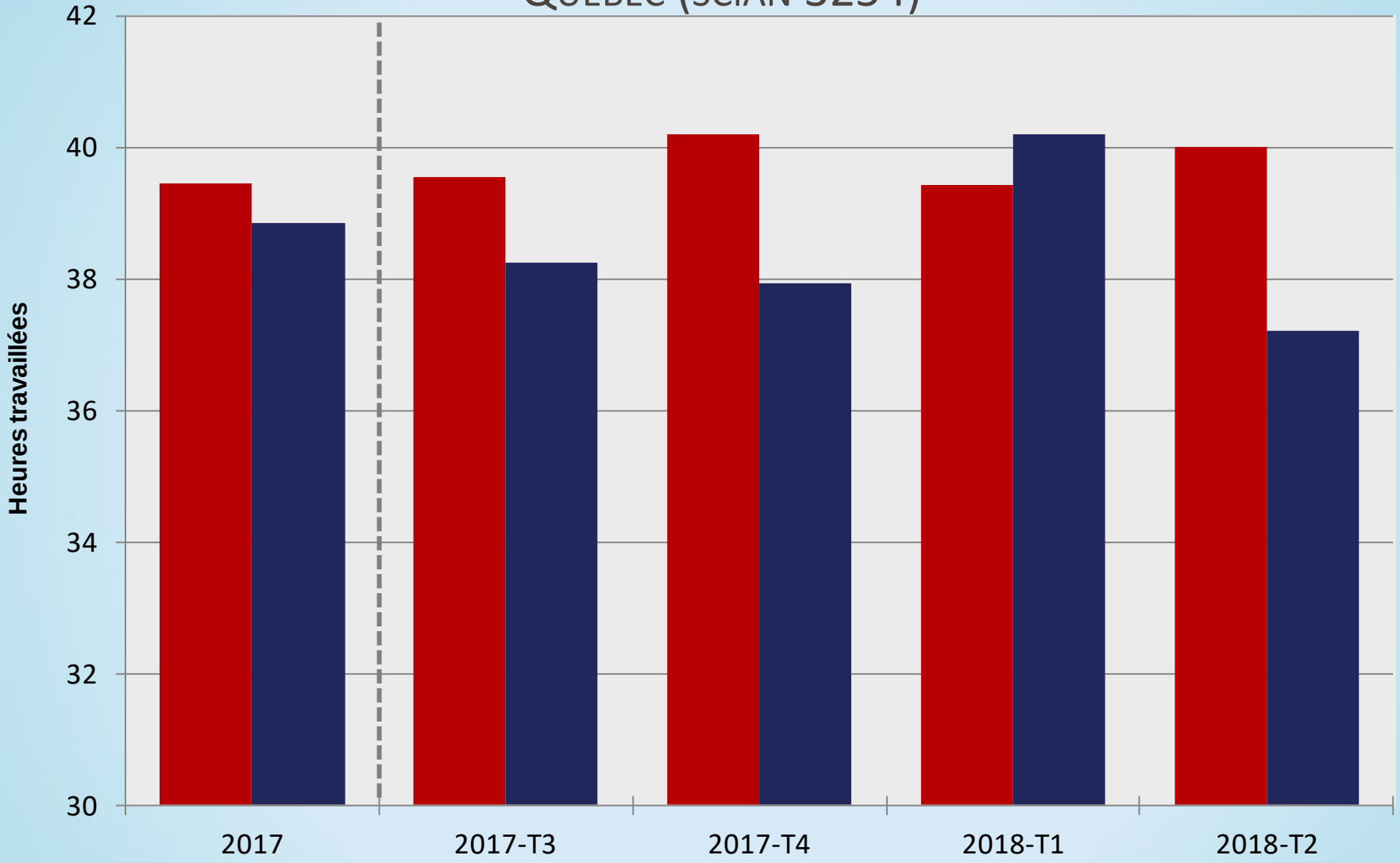

Fixe

À l'heure

Pharmabio Développement

Comité sectoriel de main-d'œuvre des industries des produits pharmaceutiques et biotechnologiques

Source : Statistique Canada

Pharmabio.qc.ca

Semaine normale de travail selon le type de rémunération au Québec (SCIAN 5417)

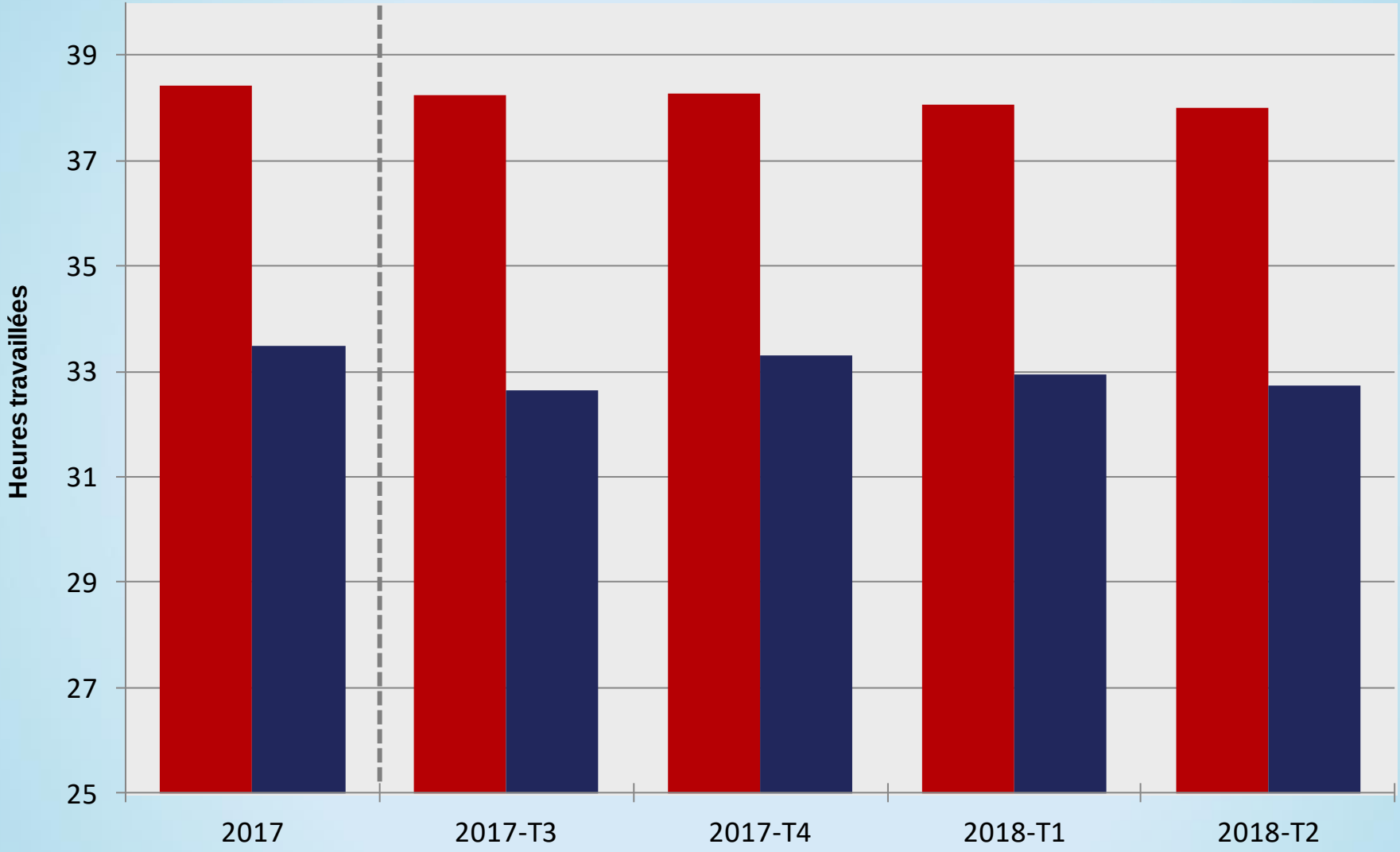

Fixe À l'heure

Pharmabio Développement
Comité sectoriel de main-d'œuvre des industries des produits pharmaceutiques et biotechnologiques

Source : Statistique Canada

Pharmabio.qc.ca

Rémunération hebdomadaire moyenne au Canada selon le secteur

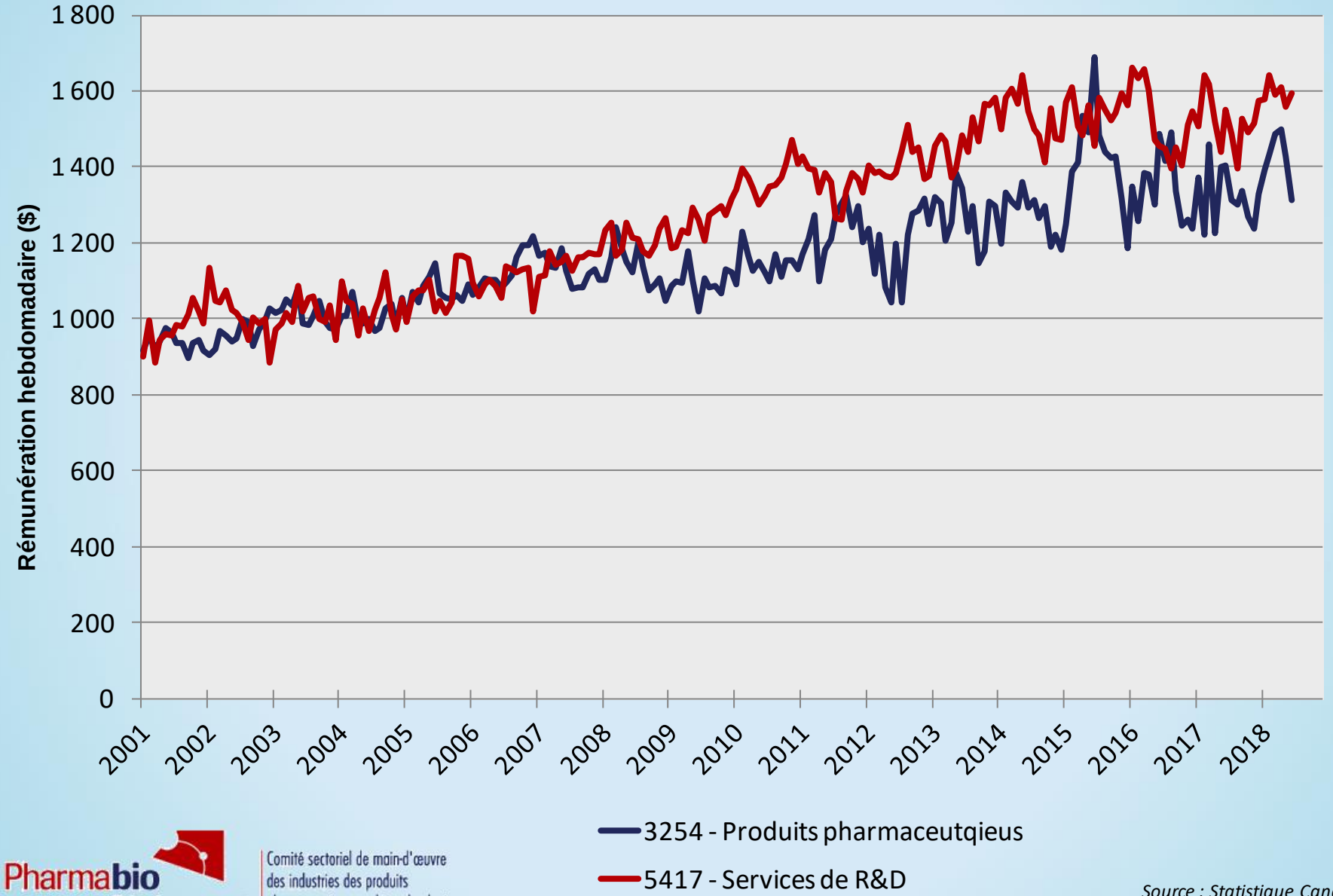

Pharmabio Développement
Comité sectoriel de main-d'œuvre des industries des produits pharmaceutiques et biotechnologiques

Source : Statistique Canada

Pharmabio.qc.ca

Salaire annuel moyen selon la profession au Québec

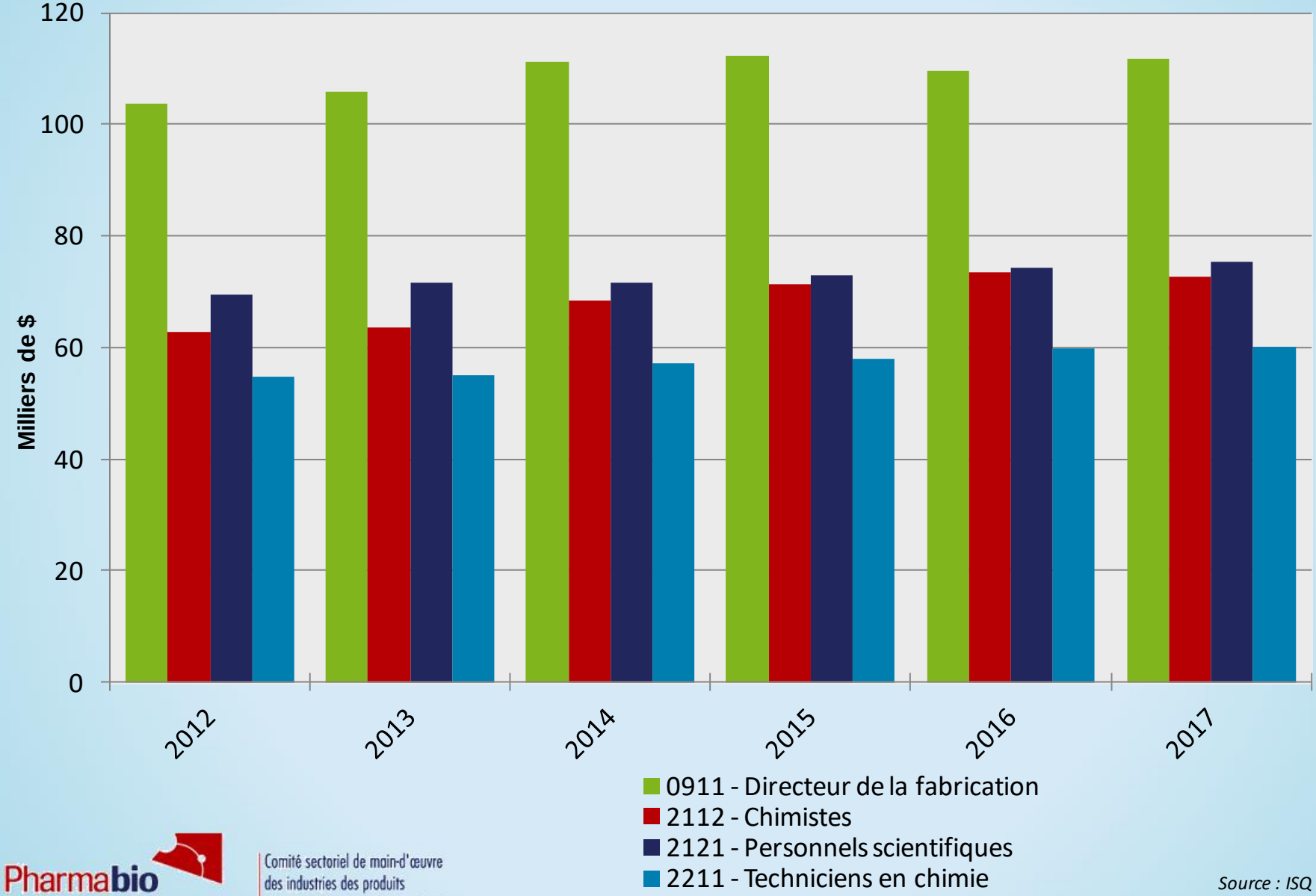

Pharmabio Développement
Comité sectoriel de main-d'œuvre des industries des produits pharmaceutiques et biotechnologiques

Source : ISQ

Pharmabio.qc.ca

Nombre d'entreprises en fabrication de produits pharmaceutiques (SCIAN 325410)

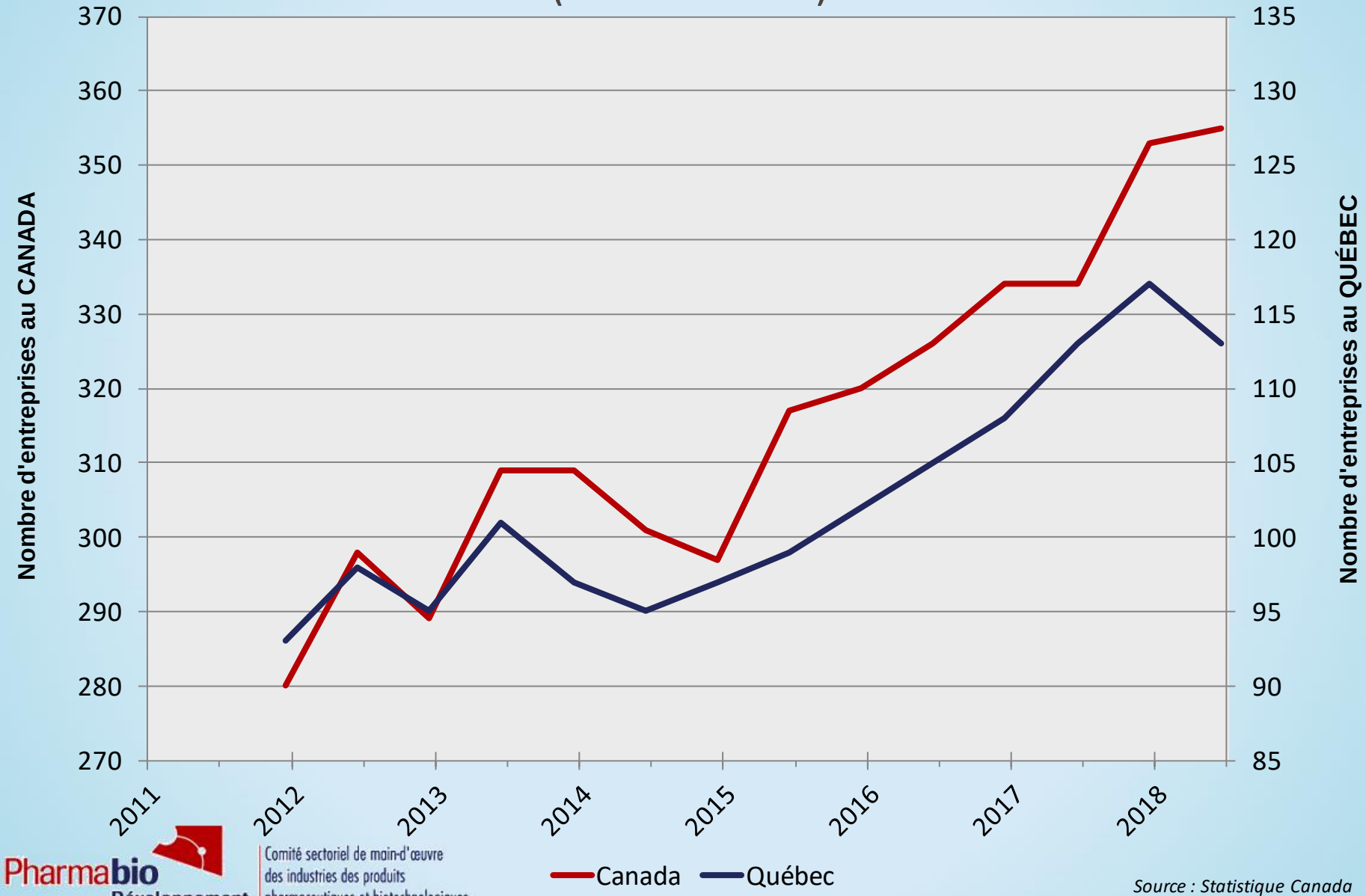

Pharmabio Développement
Comité sectoriel de main-d'œuvre des industries des produits pharmaceutiques et biotechnologiques

Source : Statistique Canada

Pharmabio.qc.ca

Nombre d'entreprises en service de R&D (SCIAN 541710)

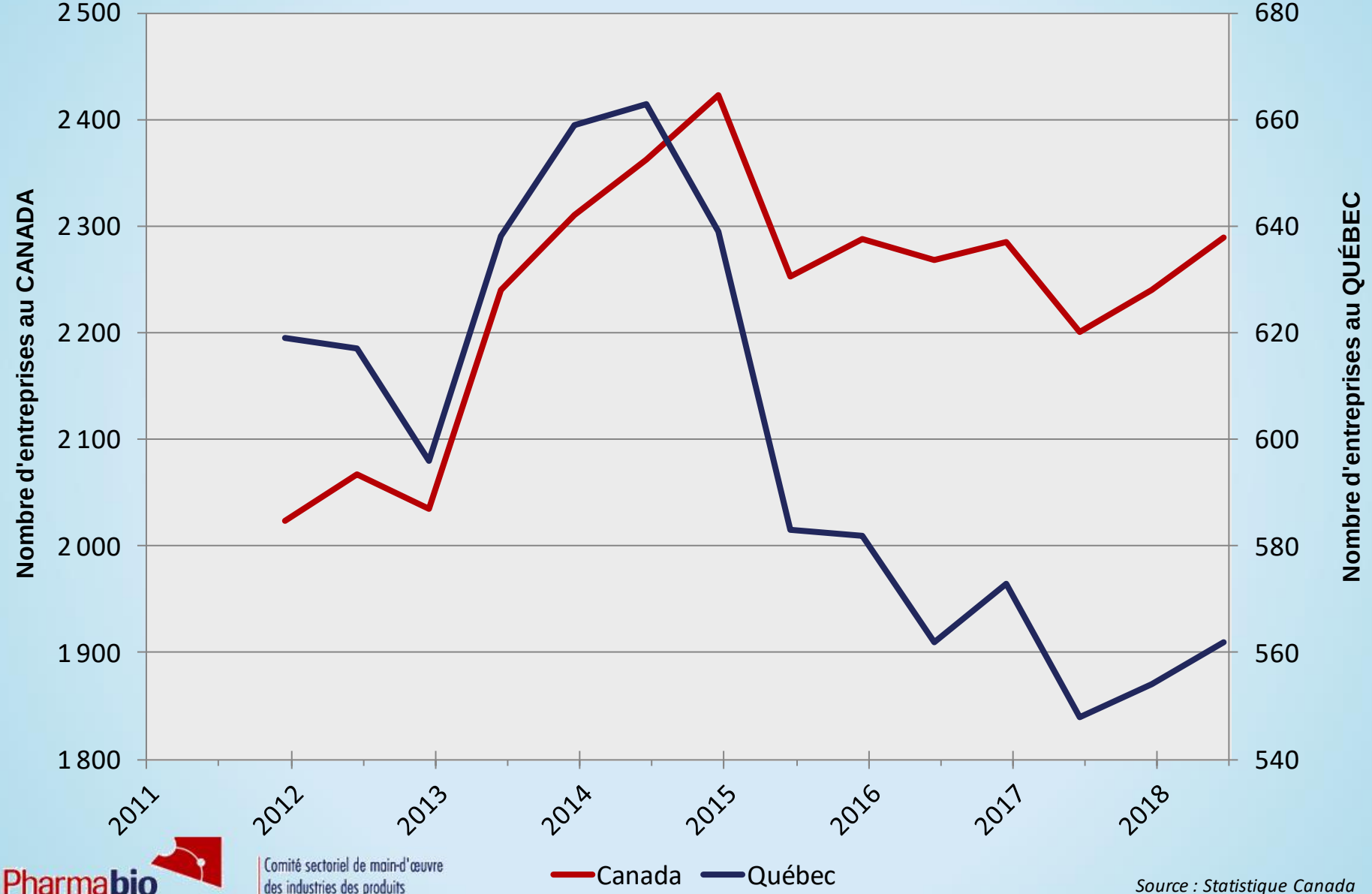

Pharmabio Développement
Comité sectoriel de main-d'œuvre des industries des produits pharmaceutiques et biotechnologiques

Source : Statistique Canada

Pharmabio.qc.ca

Bilan des entreprises canadiennes (SCIAN 3254)

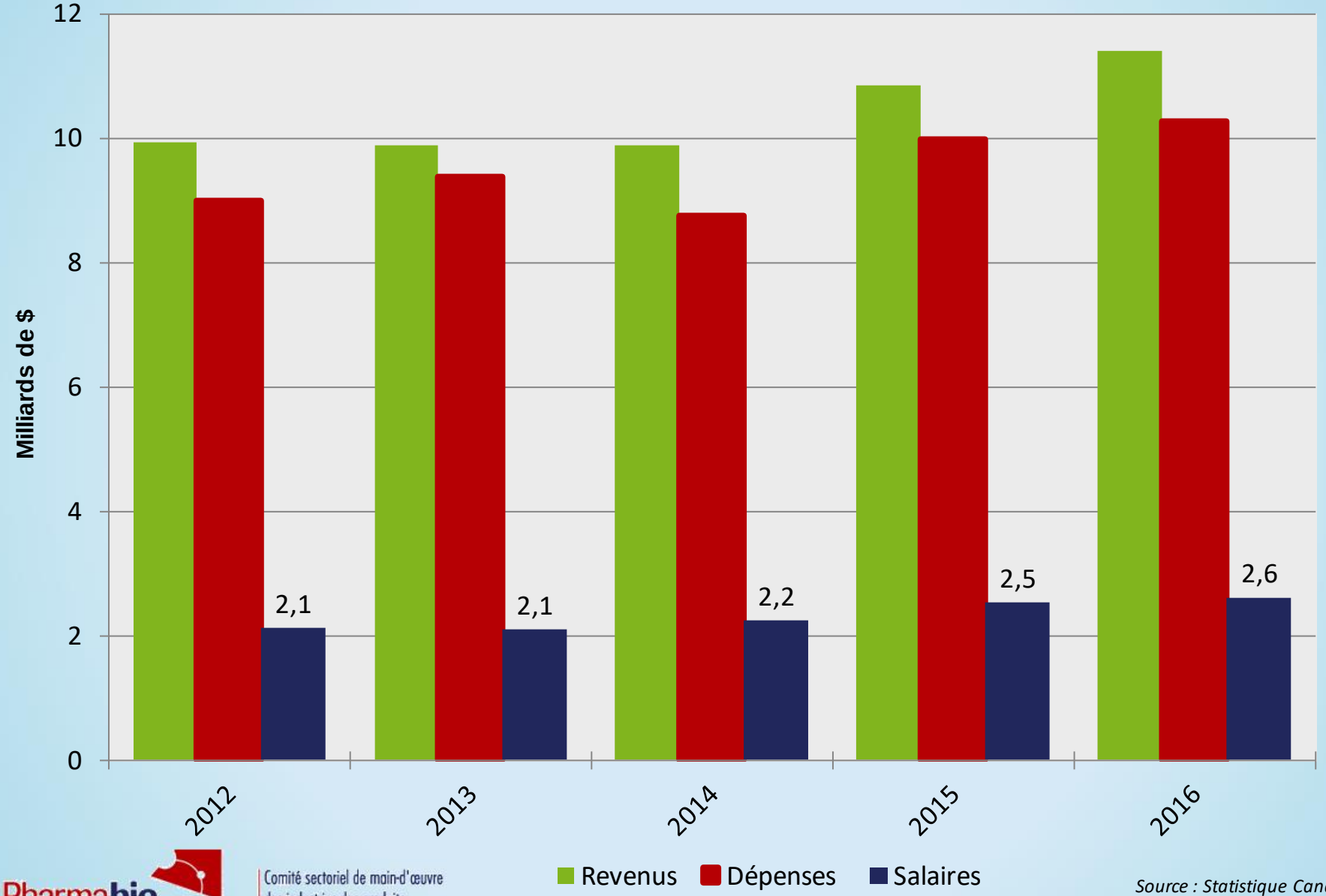

Source : Statistique Canada

Note : Les dépenses (en rouge) incluent les salaires et avantages sociaux

Pharmabio Développement
Comité sectoriel de main-d'œuvre des industries des produits pharmaceutiques et biotechnologiques

Pharmabio.qc.ca

Marge bénéficiaire d'exploitation des entreprises canadiennes (SCIAN 3254)

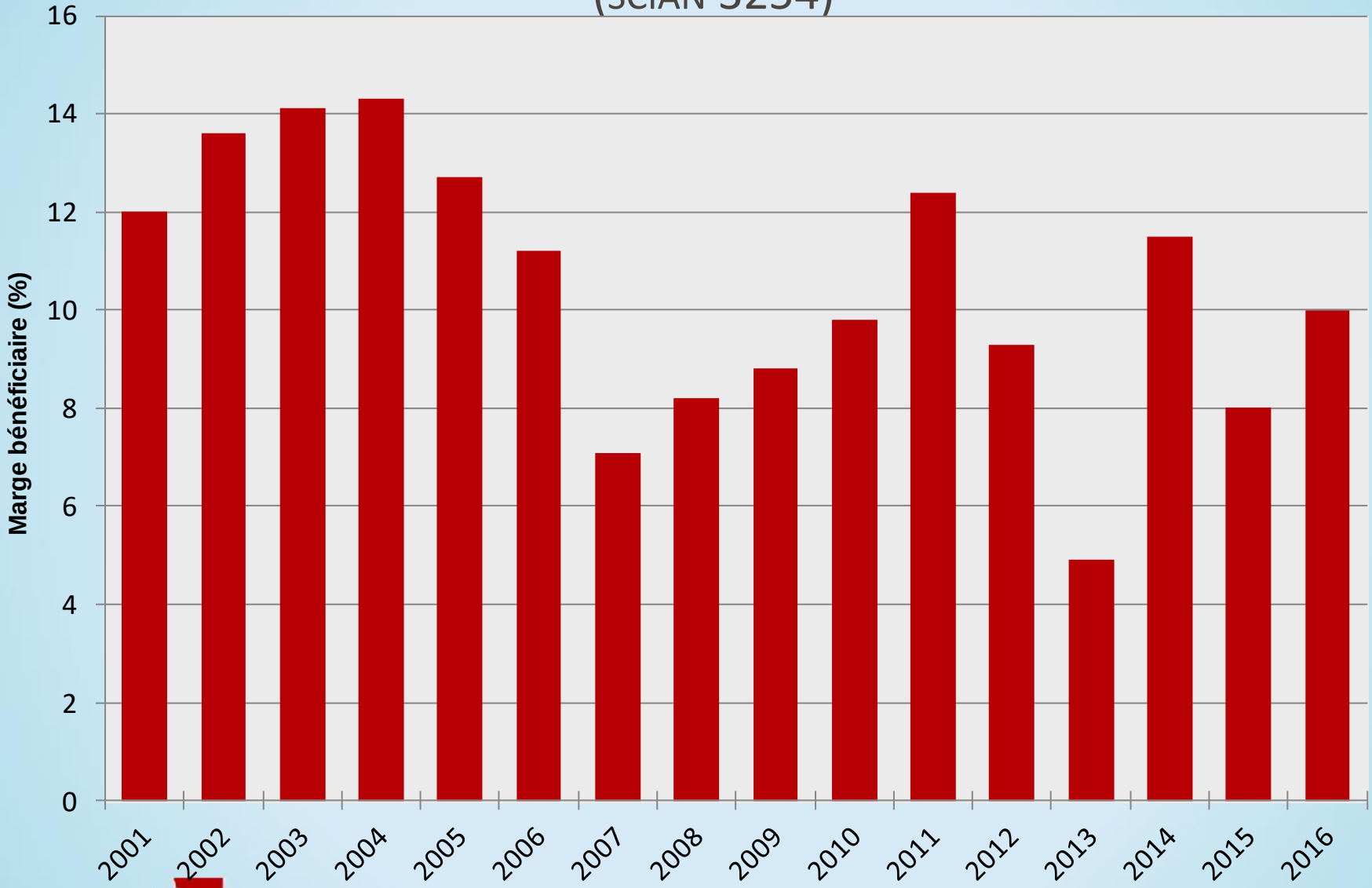

Pharmabio Développement
Comité sectoriel de main-d'œuvre des industries des produits pharmaceutiques et biotechnologiques

Source : Statistique Canada

Pharmabio.qc.ca

Produit intérieur brut (SCIAN 3254)

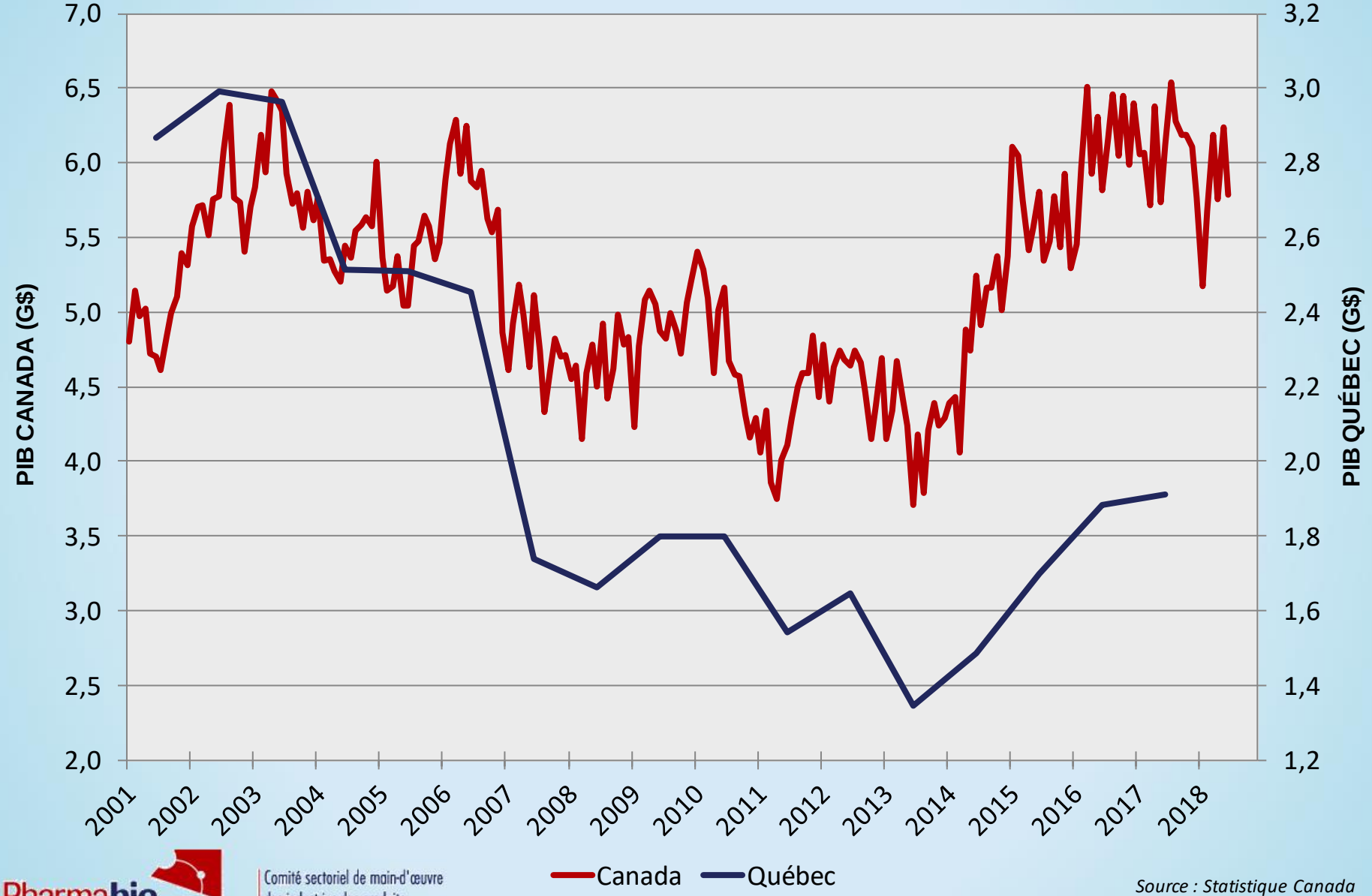

Source : Statistique Canada

Pharmabio Développement
Comité sectoriel de main-d'œuvre des industries des produits pharmaceutiques et biotechnologiques

Pharmabio.qc.ca

Produit intérieur brut (SCIAN 5417)

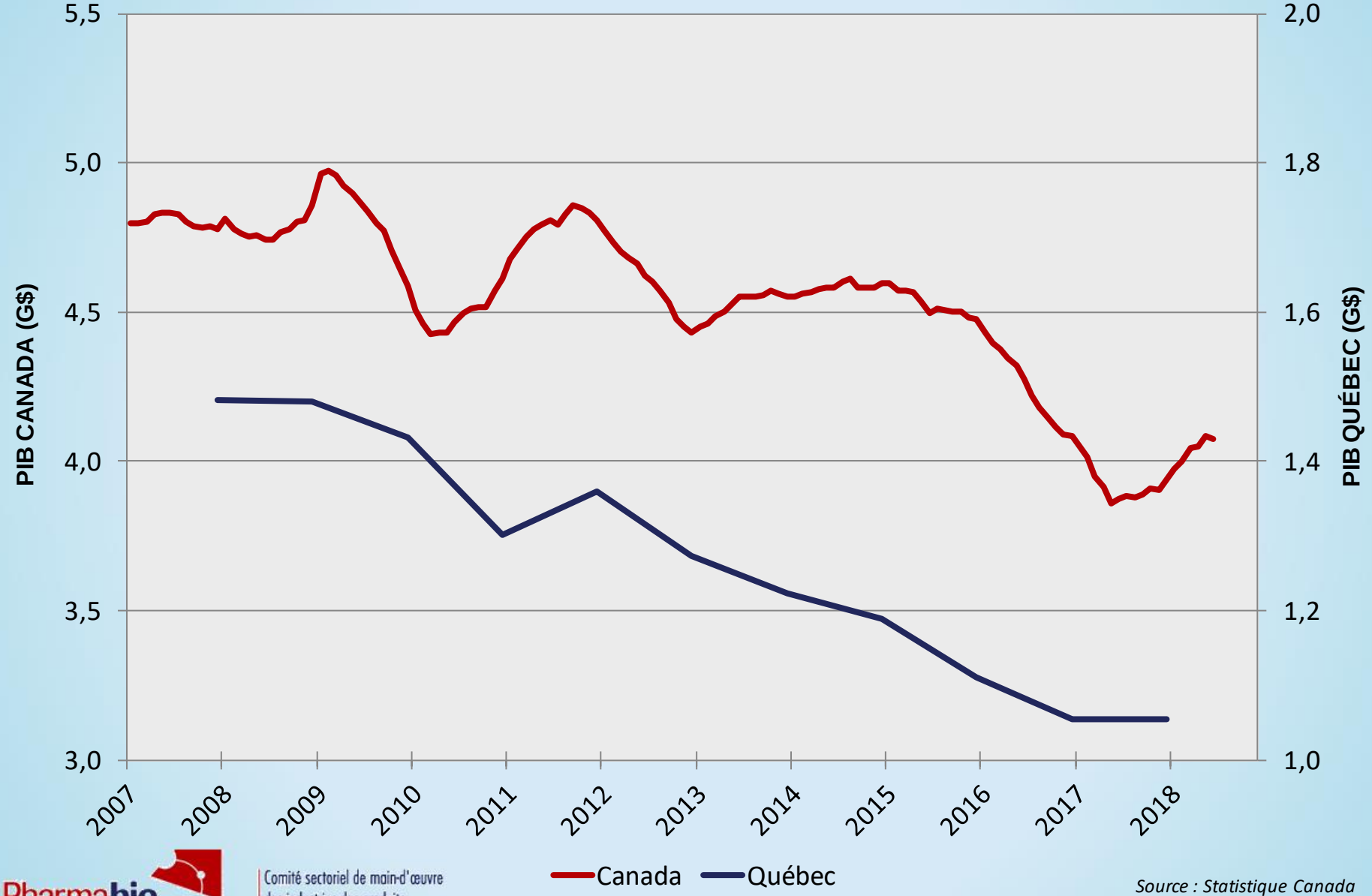

Source : Statistique Canada

Pharmabio Développement
Comité sectoriel de main-d'œuvre des industries des produits pharmaceutiques et biotechnologiques

Pharmabio.qc.ca

Produit intérieur brut du Québec selon le secteur

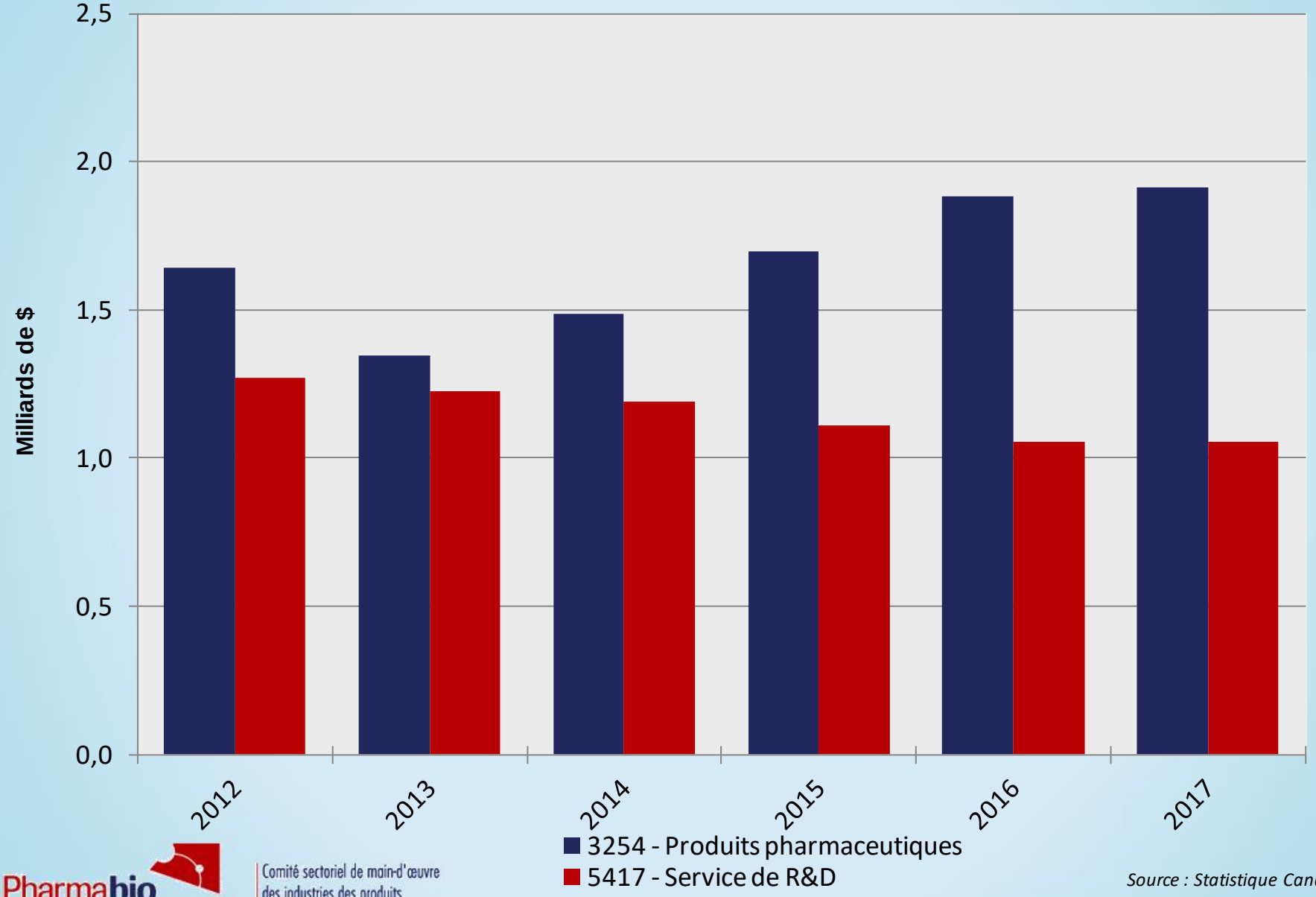

Source : Statistique Canada

Pharmabio Développement
Comité sectoriel de main-d'œuvre des industries des produits pharmaceutiques et biotechnologiques

Pharmabio.qc.ca

Dépenses intra-muros en RD au Canada

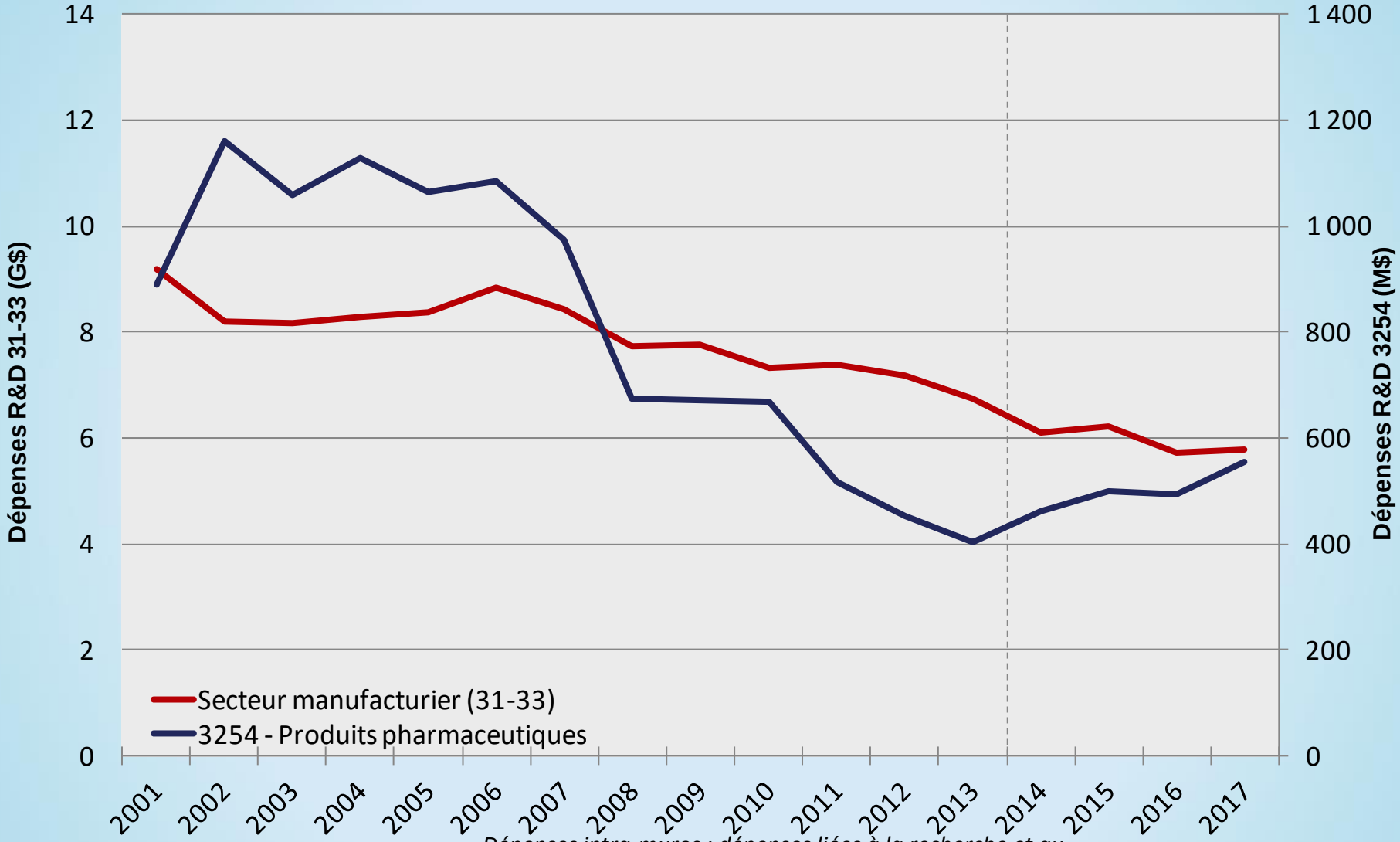

Dépenses intra-muros : dépenses liées à la recherche et au développement exécutés au sein de la société déclarante, y compris ceux financés par un tiers

Note : À partir de 2014, les données proviennent d'une compilation différente de Statistique Canada

Source : Statistique Canada

Pharmabio Développement

Comité sectoriel de main-d'œuvre des industries des produits pharmaceutiques et biotechnologiques

Pharmabio.qc.ca

Ratio dépenses R&D / ventes de médicaments brevetés

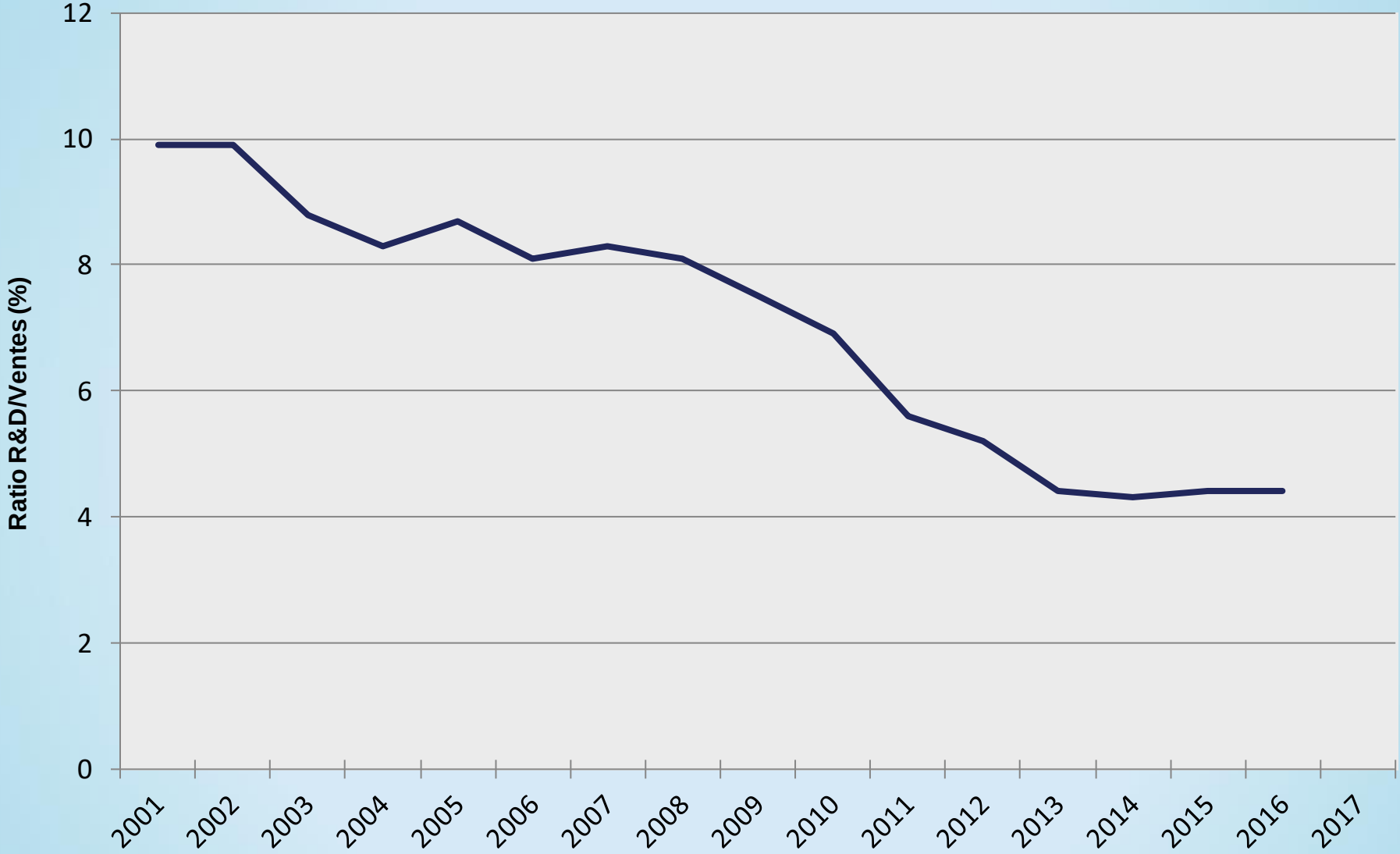

Pharmabio Développement
Comité sectoriel de main-d'œuvre des industries des produits pharmaceutiques et biotechnologiques

Source : CEPMB

Pharmabio.qc.ca

Évolution des prestataires réguliers d'assurance-emploi de selon le type de profession

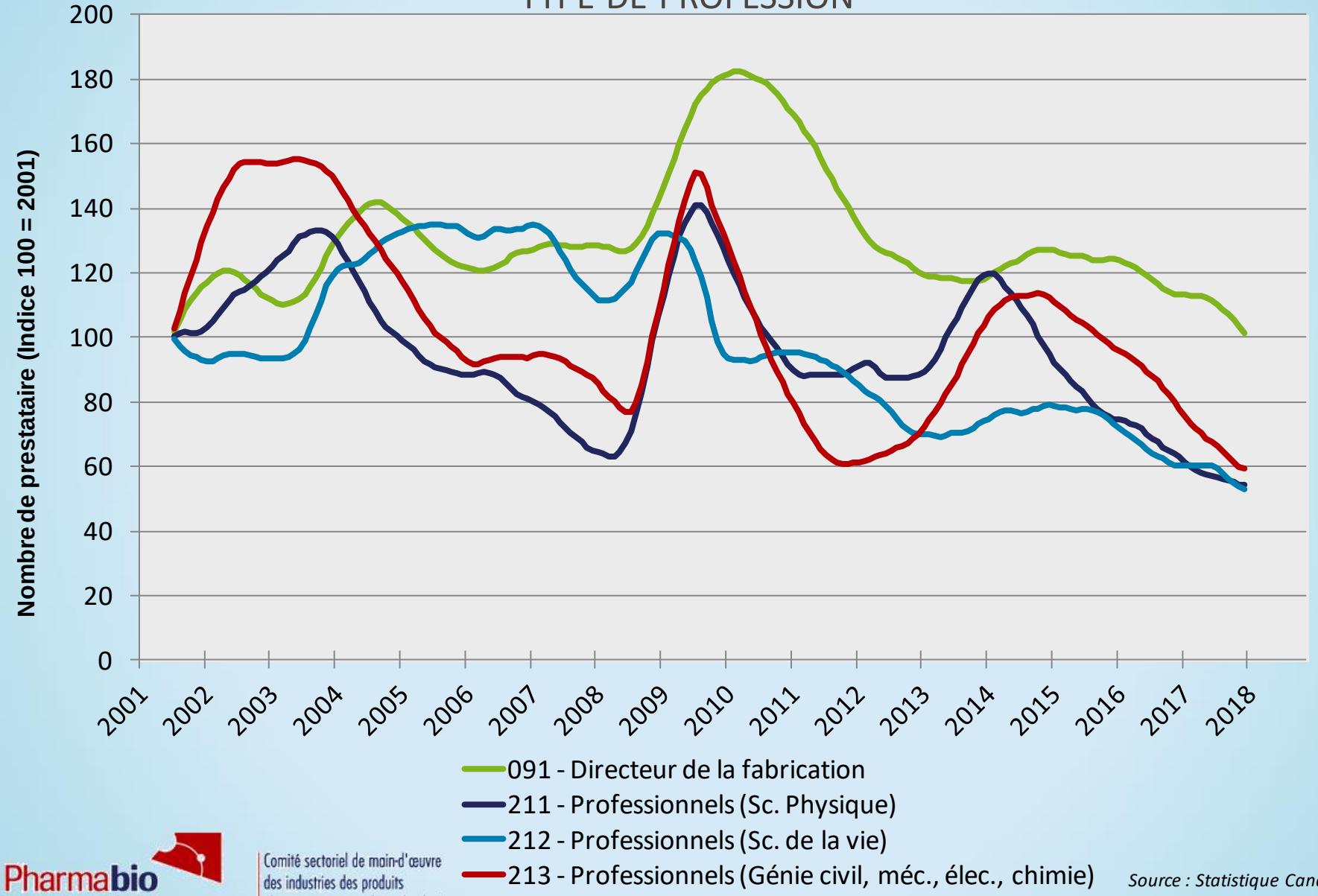

Source : Statistique Canada

Pharmabio Développement

Comité sectoriel de main-d'œuvre des industries des produits pharmaceutiques et biotechnologiques

Pharmabio.qc.ca

Valeur des exportations totales selon le produit

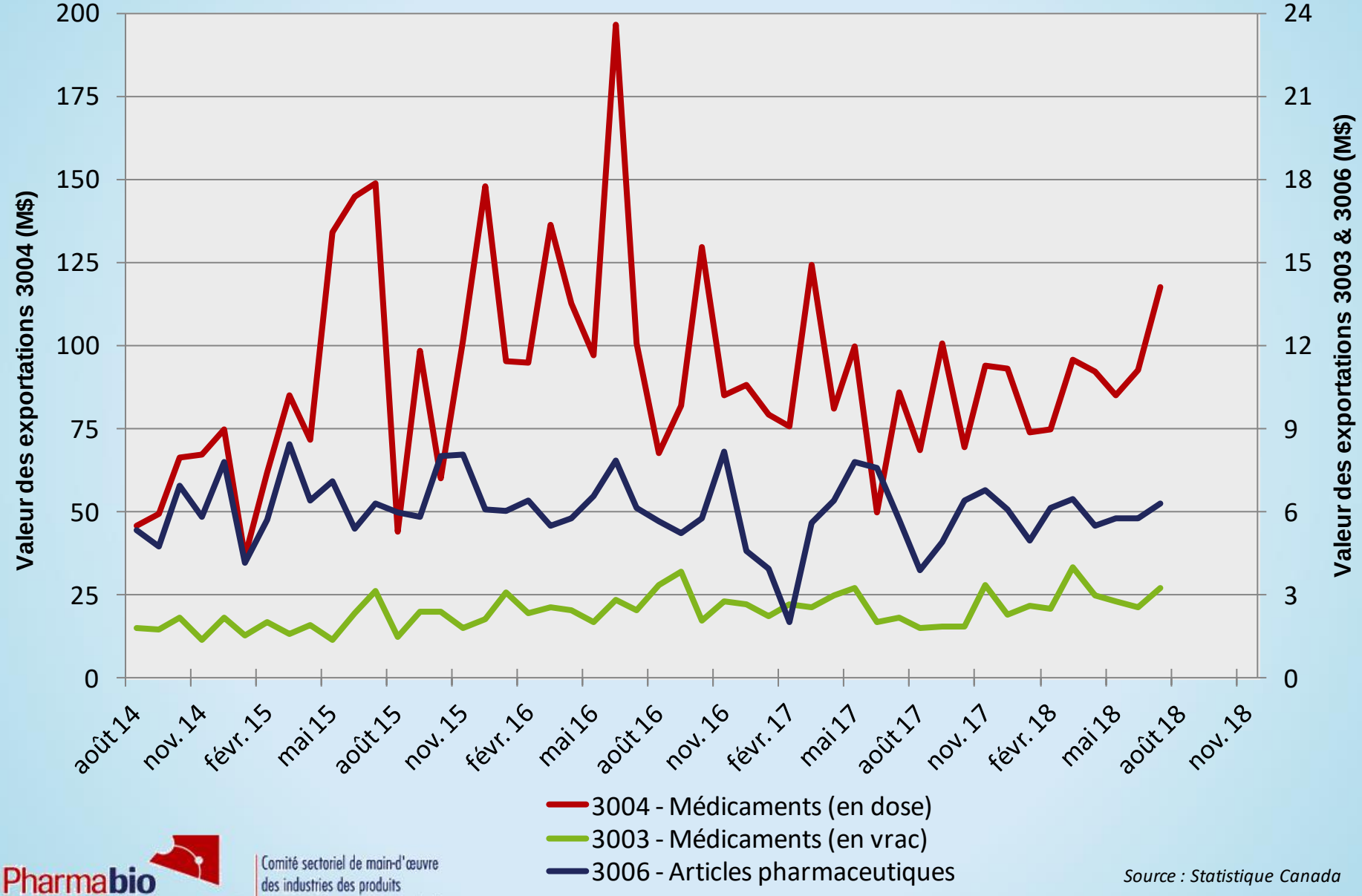

Pharmabio Développement
Comité sectoriel de main-d'œuvre des industries des produits pharmaceutiques et biotechnologiques

Source : Statistique Canada

Pharmabio.qc.ca

Destination des exportations selon le produit au cours des 12 derniers mois

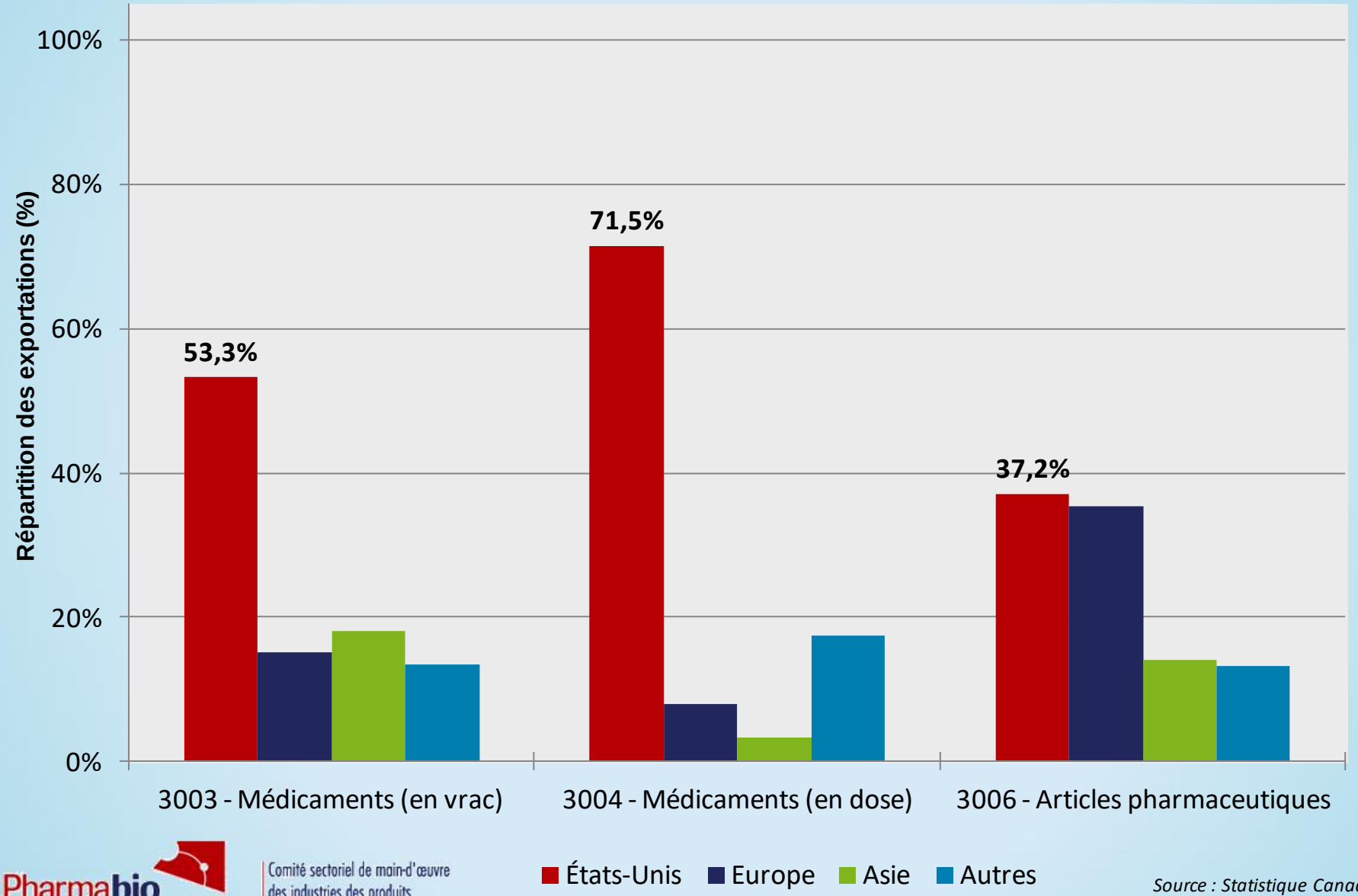

Pharmabio Développement
Comité sectoriel de main-d'œuvre des industries des produits pharmaceutiques et biotechnologiques

Source : Statistique Canada

Pharmabio.qc.ca

Valeur des importations totales selon le produit

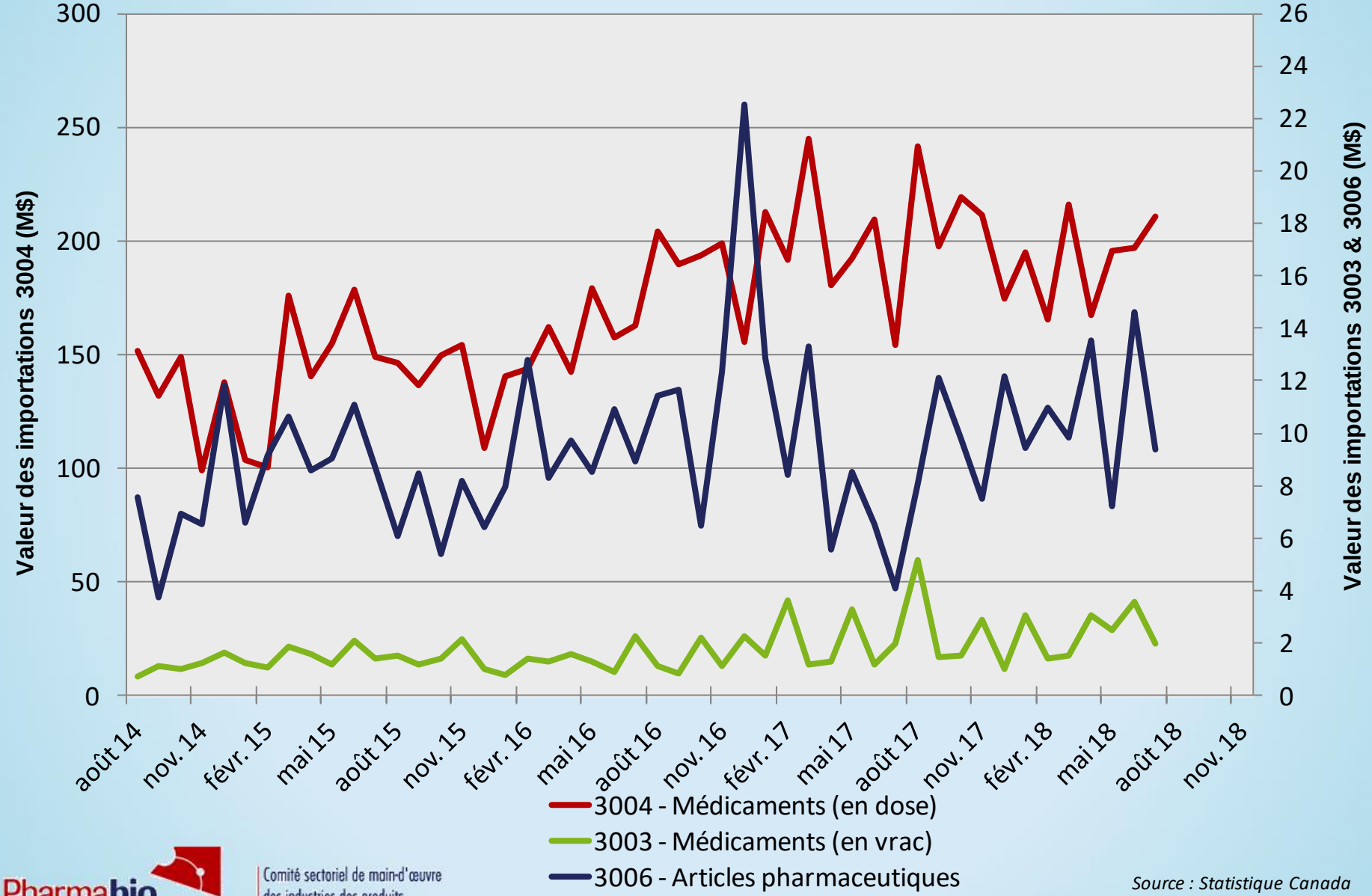

Pharmabio Développement

Comité sectoriel de main-d'œuvre des industries des produits pharmaceutiques et biotechnologiques

Source : Statistique Canada

Pharmabio.qc.ca

Provenance des importations selon le produits au cours des 12 derniers mois

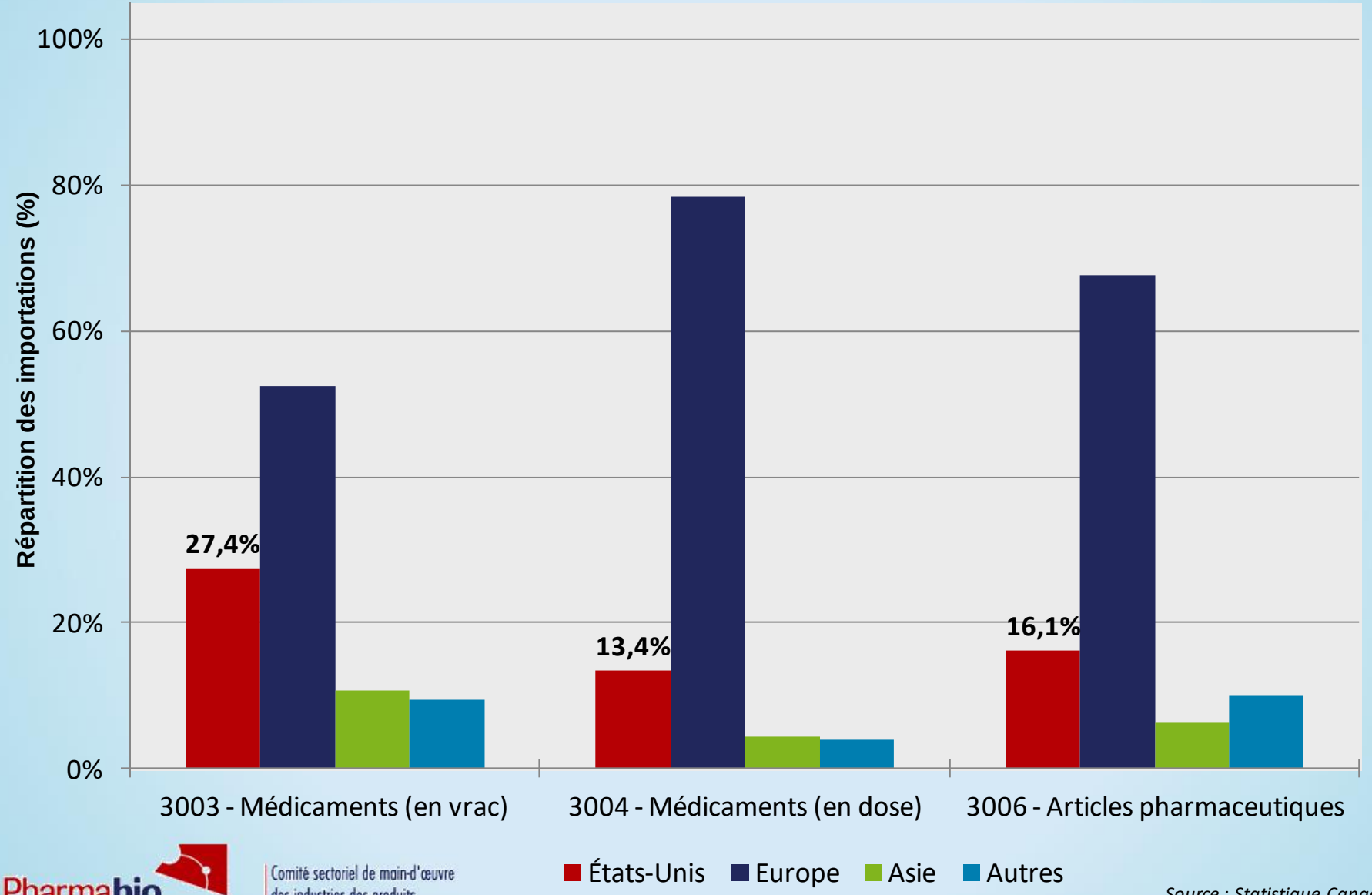

Pharmabio Développement

Comité sectoriel de main-d'œuvre des industries des produits pharmaceutiques et biotechnologiques

Source : Statistique Canada

Pharmabio.qc.ca

Taux de change (1 CAD => USD)

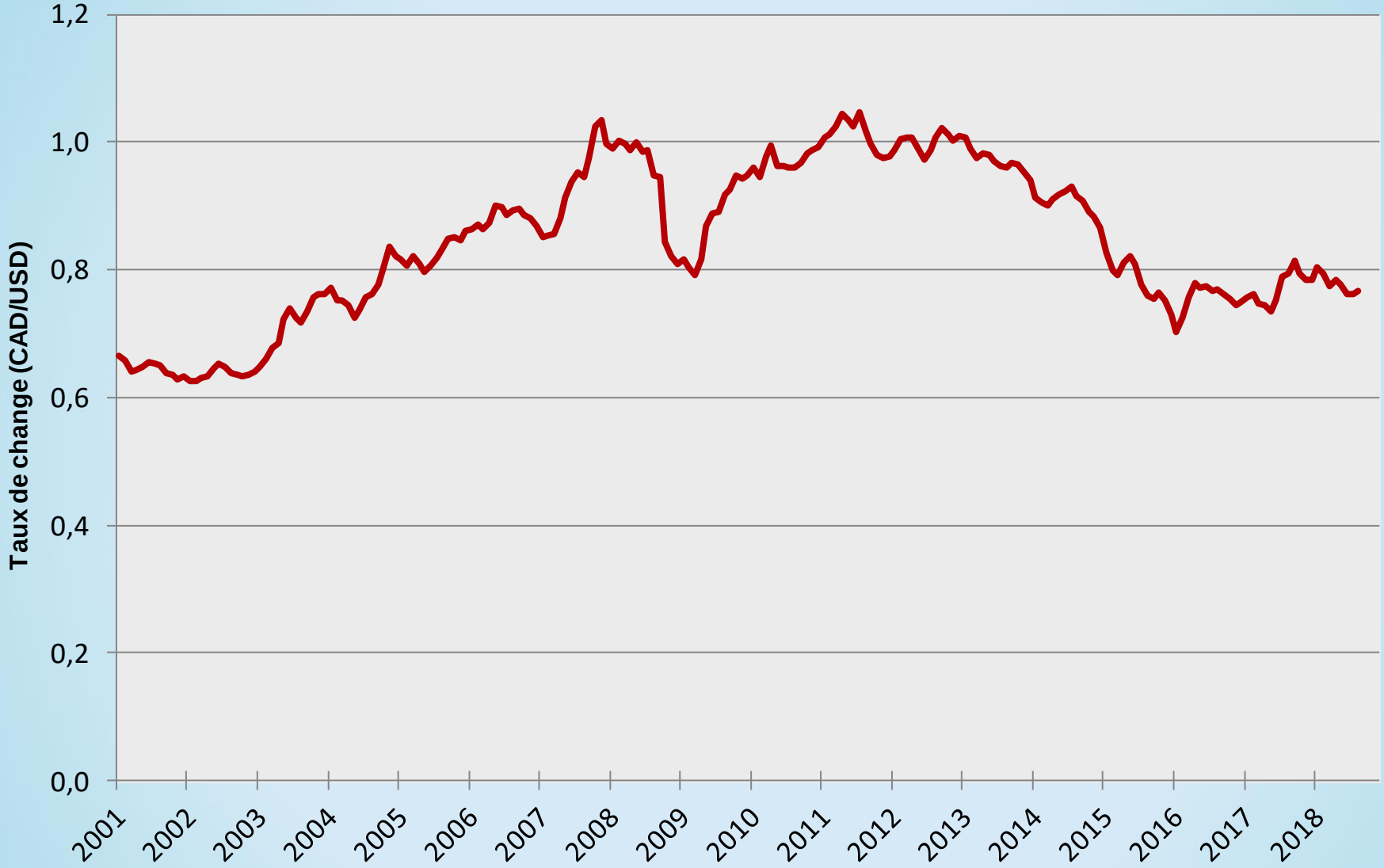

Pharmabio Développement
Comité sectoriel de main-d'œuvre des industries des produits pharmaceutiques et biotechnologiques

Source : Banque du Canada

Pharmabio.qc.ca

Nombre de nouveaux médicaments brevetés déclarés au CEPMB (au Canada)

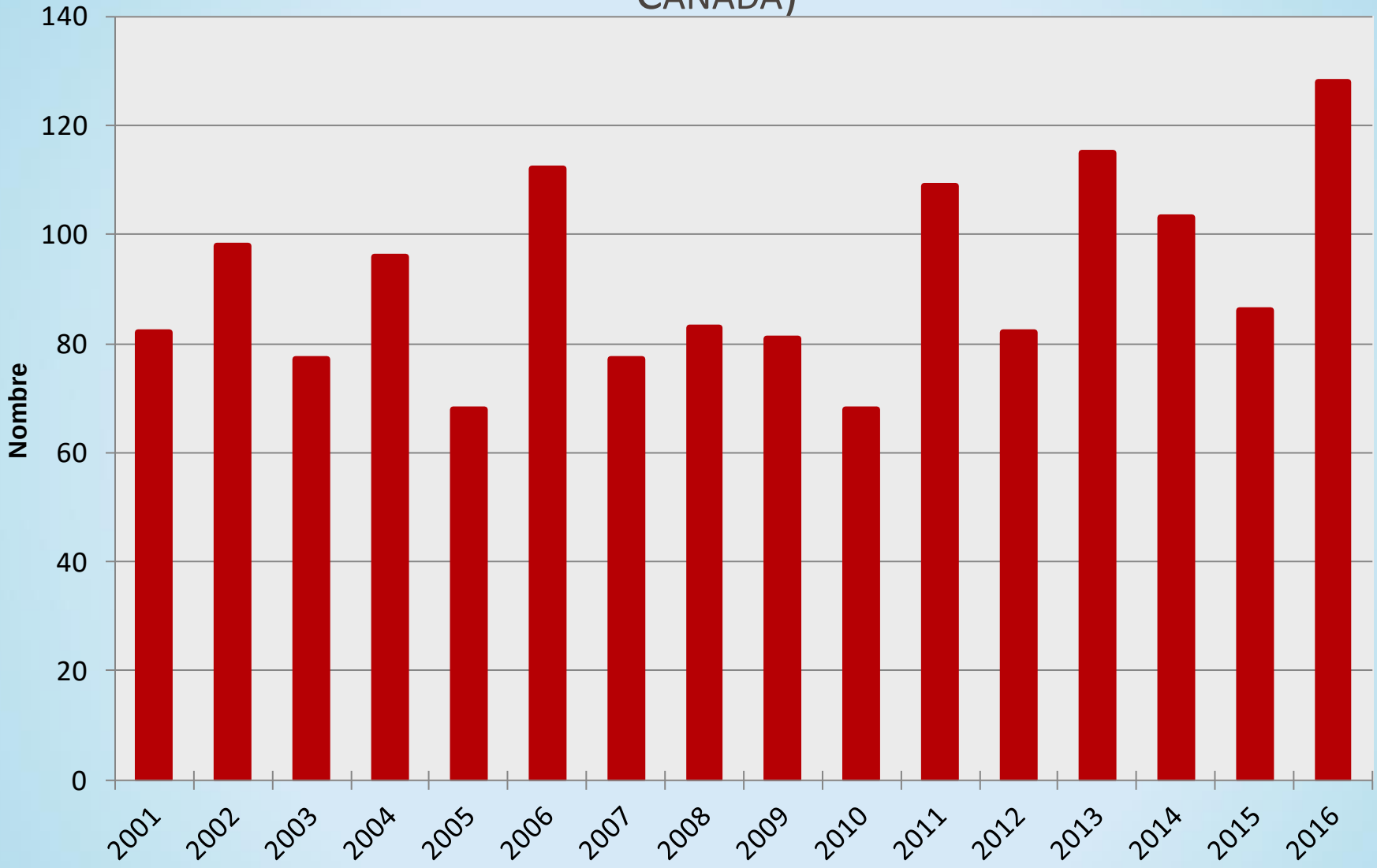

Pharmabio Développement
Comité sectoriel de main-d'œuvre des industries des produits pharmaceutiques et biotechnologiques

Source : CEPMB

Pharmabio.qc.ca

Taux de croissance de l'index des prix (IPMB)

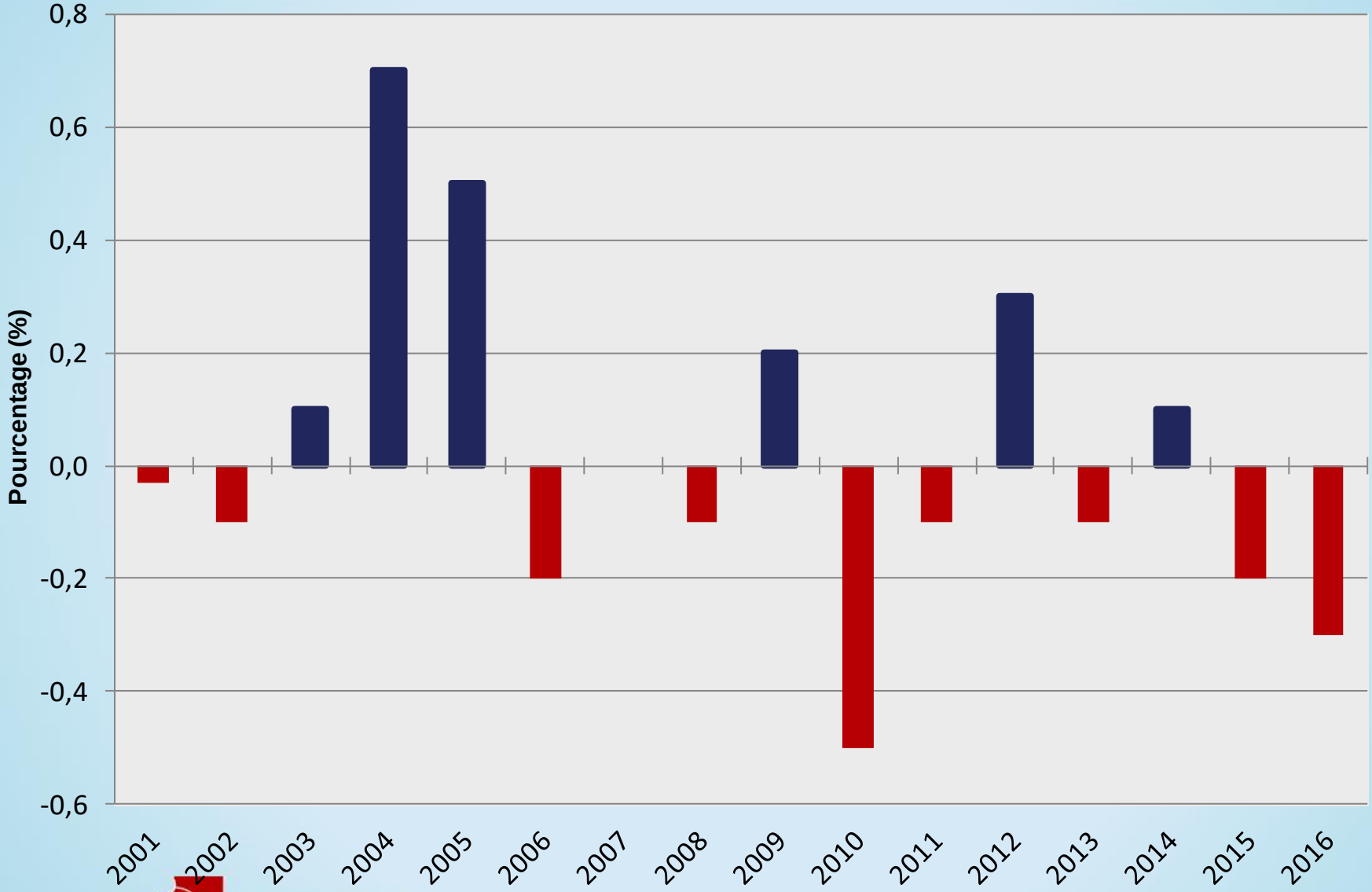

Pharmabio Développement
Comité sectoriel de main-d'œuvre des industries des produits pharmaceutiques et biotechnologiques

L'indice des prix des médicaments brevetés (IPMB) mesure la variation moyenne annuelle des prix de gros (départ-usine) des médicaments brevetés pondérée en fonction des ventes au Canada

Source : CEPMB

Pharmabio.qc.ca

Ventes de médicaments brevetés et proportion de celles-ci p/r à l'ensemble des ventes de médicaments au Canada

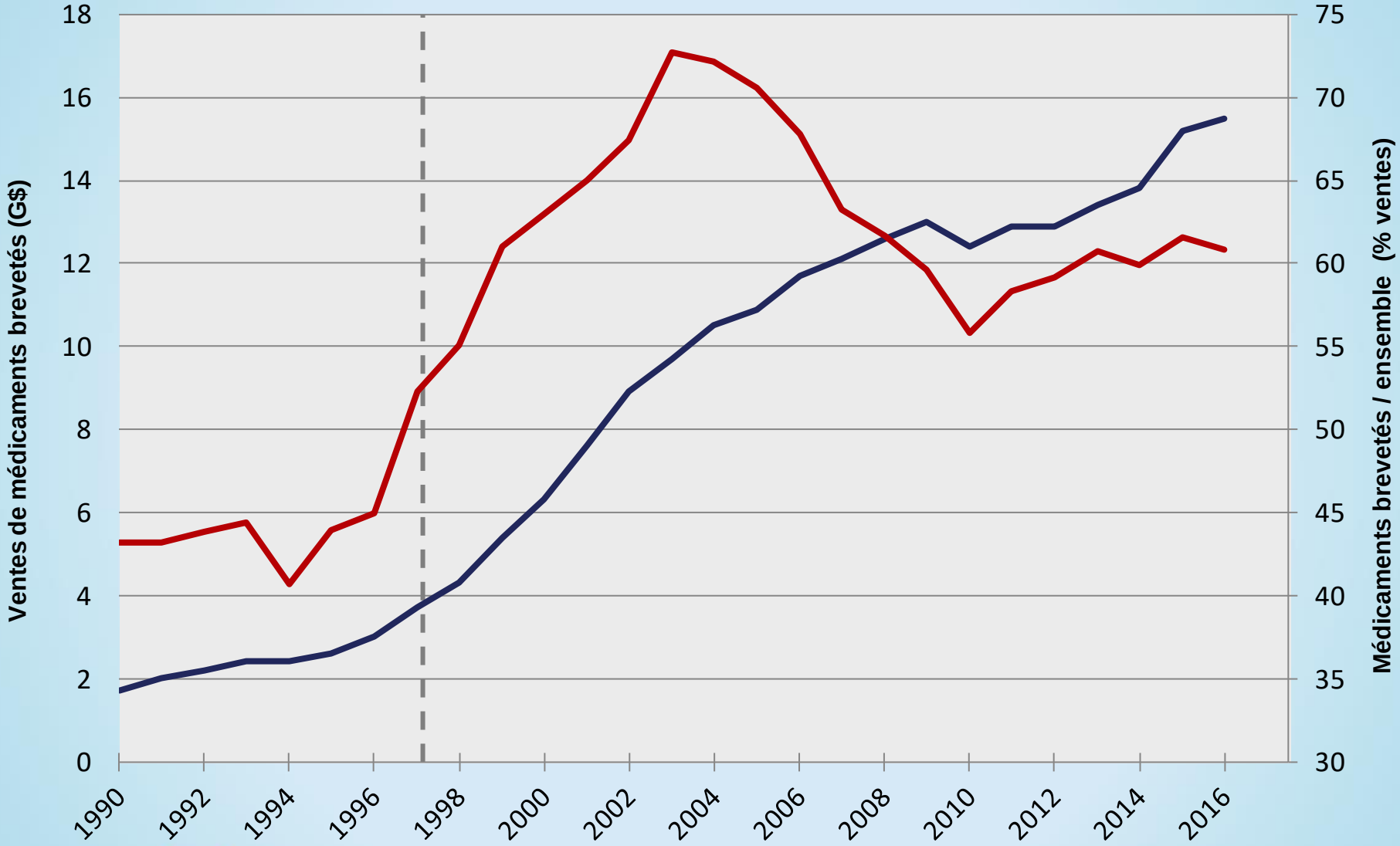

Note : La ligne en pointillée indique l'entrée en vigueur du régime public d'assurance médicaments (RAMQ) en 1997

Source : CEPMB

Pharmabio Développement

Comité sectoriel de main-d'œuvre des industries des produits pharmaceutiques et biotechnologiques

Pharmabio.qc.ca

Dépenses en médicaments ($/hab)

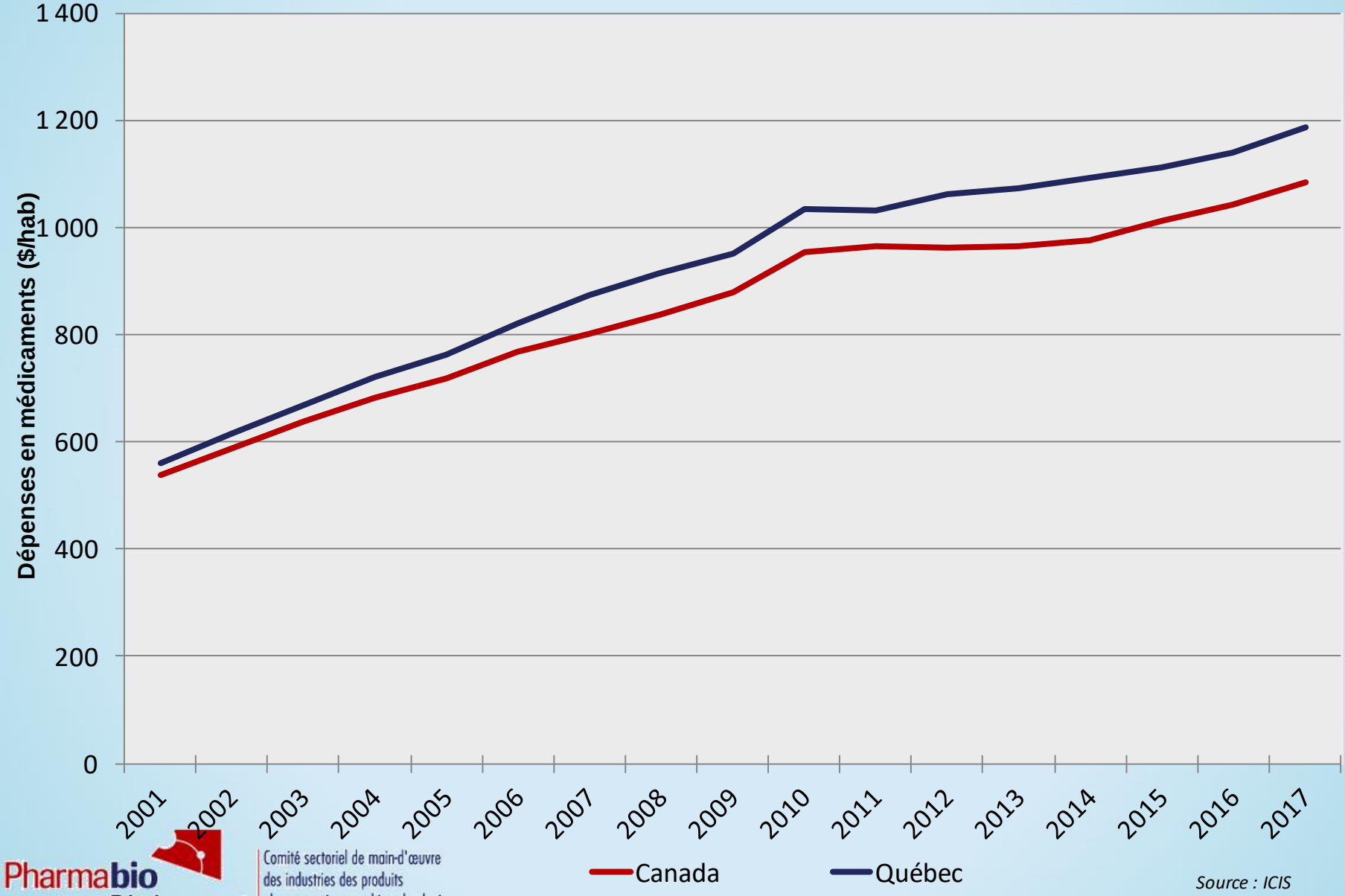

Pharmabio Développement
Comité sectoriel de main-d'œuvre des industries des produits pharmaceutiques et biotechnologiques

Source : ICIS

Pharmabio.qc.ca

Dépenses en médicaments et proportion de médicaments prescrits au Québec

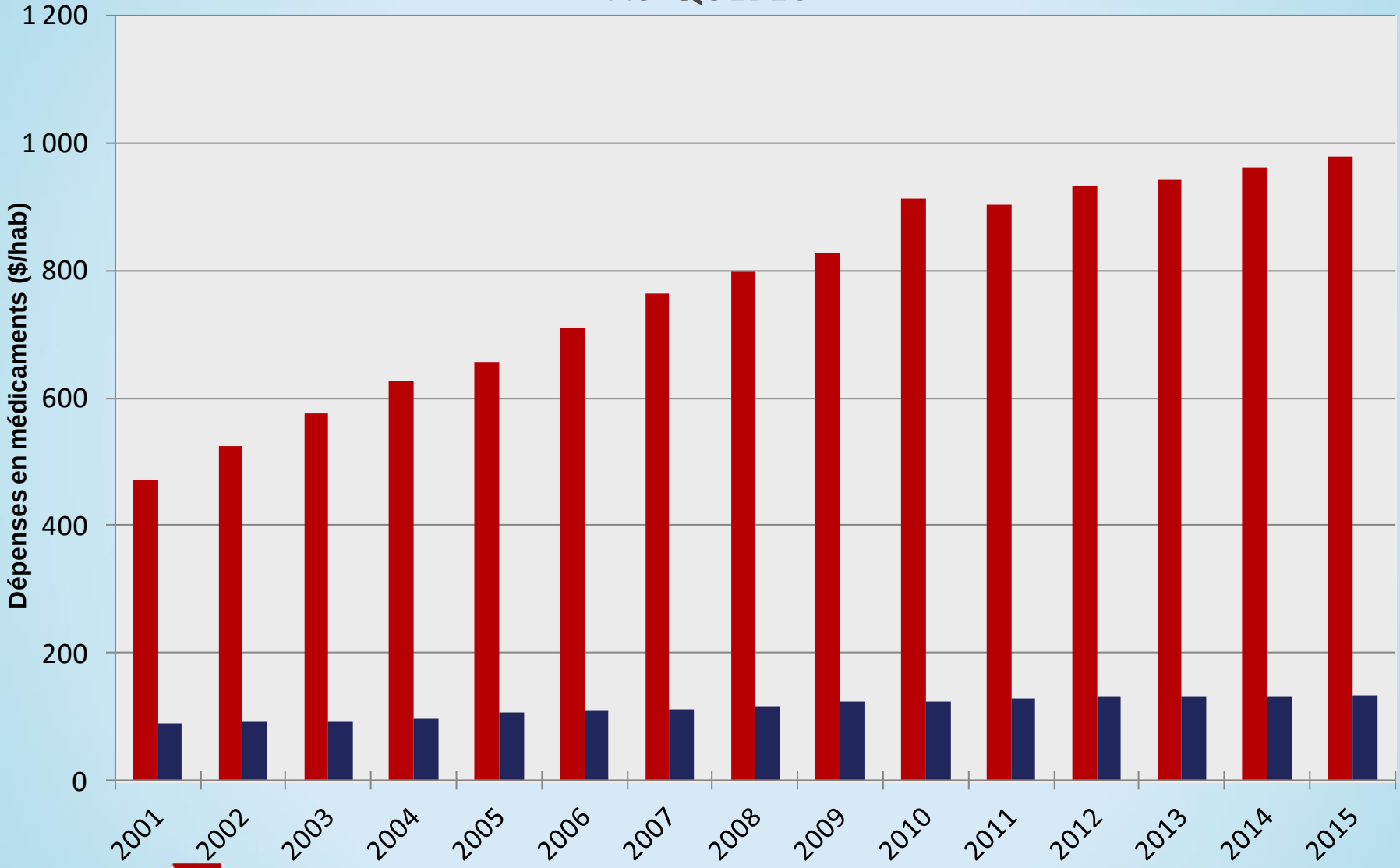

Pharmabio Développement
Comité sectoriel de main-d'œuvre des industries des produits pharmaceutiques et biotechnologiques

Source : ICIS

Pharmabio.qc.ca

Dépenses publiques totales en médicaments prescrits au Québec

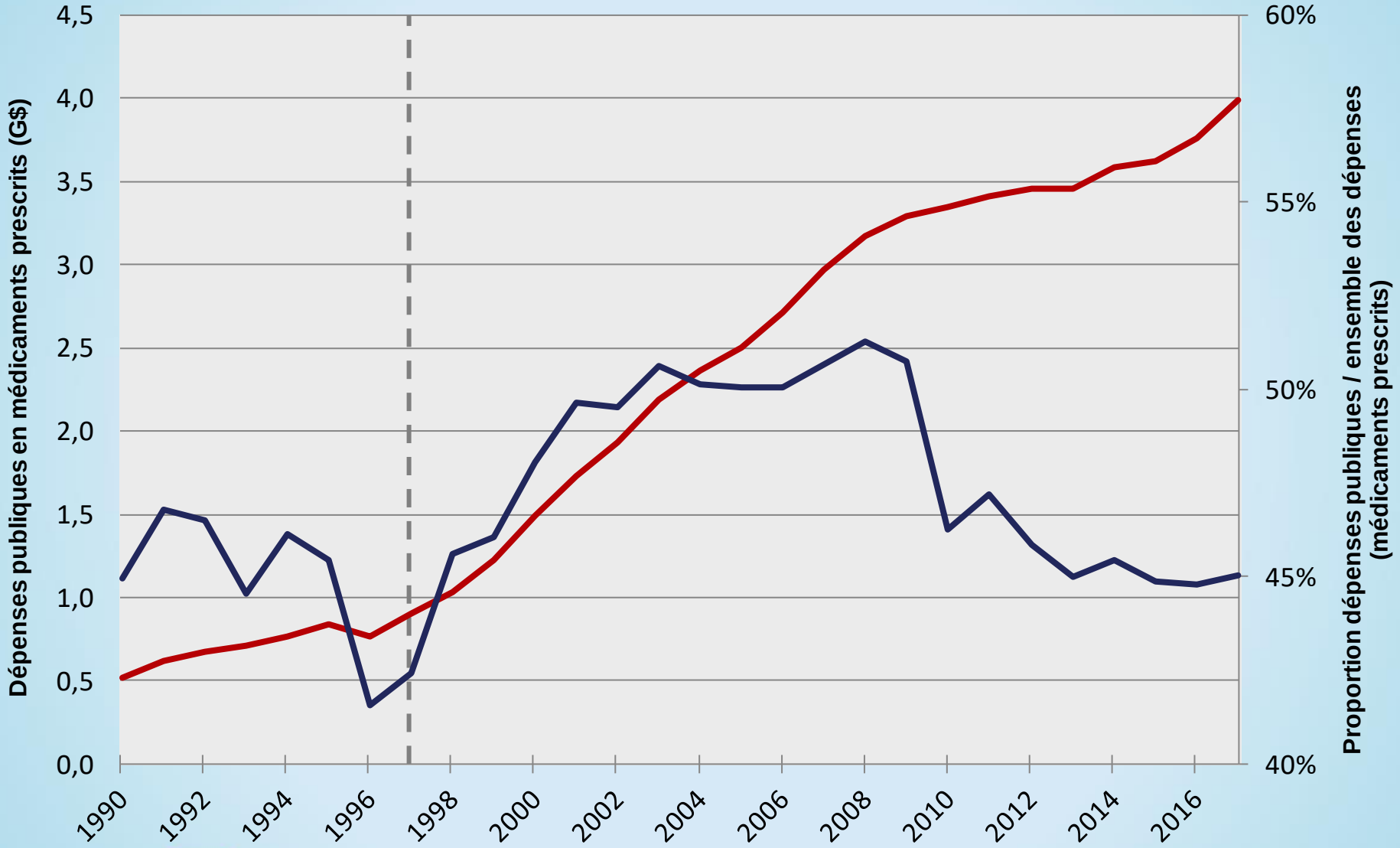

Note : La ligne en pointillée indique l'entrée en vigueur du régime public d'assurance médicaments (RAMQ) en 1997

Source : ICIS

Pharmabio Développement

Comité sectoriel de main-d'œuvre des industries des produits pharmaceutiques et biotechnologiques

Pharmabio.qc.ca

Proportion de la population âgée de 65 ans et +

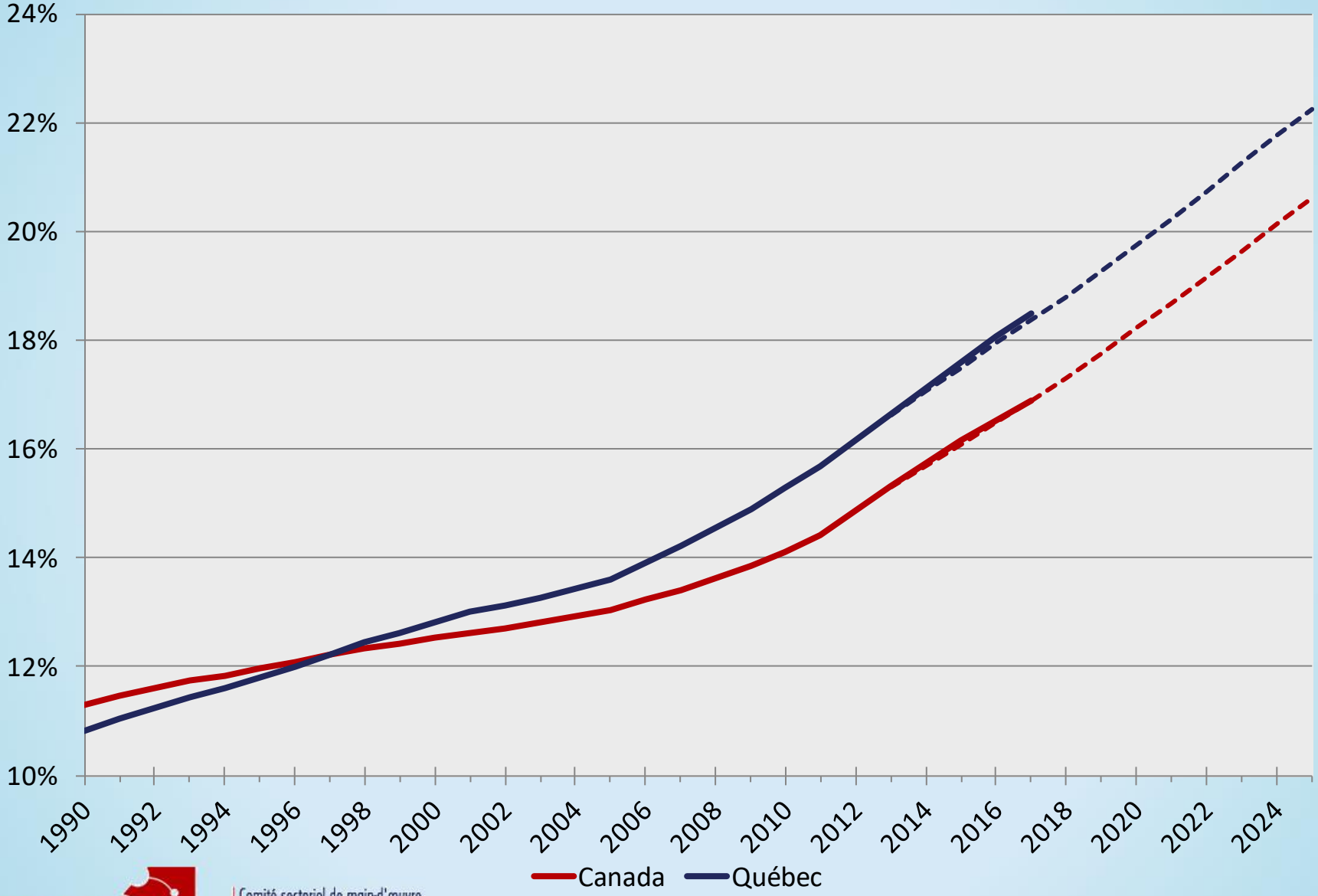

Note : les lignes en pointillées représentent les projections en date du 1er juillet 2013 selon le scénario de projection M1 (croissance moyenne)

Source : Statistique Canada

Pharmabio Développement
Comité sectoriel de main-d'œuvre des industries des produits pharmaceutiques et biotechnologiques

Pharmabio.qc.ca